



UNIVERSIDAD VERACRUZANA
FACULTAD DE CIENCIAS AGRÍCOLAS
OFERTA EDUCATIVA PERIODO ESCOLAR FEBRERO- JULIO 2025 (202551)

Área de Formación Básica General

NRC	EXPERIENCIA EDUCATIVA	ACADÉMICO	NO. DE CRÉDITOS	HORARIO				
				LUNES	MARTES	MIÉRCOLES	JUEVES	VIERNES
95220	LECTURA Y ESCRITURA DE TEXTOS ACADEMICOS	TRIANA CORTINA MARIA CRISTINA	4			11-13 A-6	11-13 H-17	

Área de Formación de Iniciación a la Disciplina

NRC	EXPERIENCIA EDUCATIVA	ACADÉMICO	NO. DE CRÉDITOS	HORARIO				
				LUNES	MARTES	MIÉRCOLES	JUEVES	VIERNES
93123	BOTÁNICA	RICANO RODRÍGUEZ JORGE	9			8-11 A-6	8-11 A-12	
11305	BIOQUIMICA	CHIQUITO CONTRERAS CÉSAR JOSUÉ	9			8-11 L-QUIMICA	8-11 A-3	
41120	BIOQUIMICA	VACANTE	9					14-17 A-8 17-20 L-QUIMICA
93129	BIOQUÍMICA	VACANTE	9			17-20 L-QUIMICA	17-20 A-10	
93101	EDAFOLOGÍA	CASTAÑEDA ARMENTA MANUEL	9			11-14 A-7	11-14 L-SUELOS	
41130	EDAFOLOGÍA	VACANTE	9					8-14 L-SUELOS
12313	ESTADÍSTICA	VACANTE	8	17-20 H-17	17-19 H-17			
93104	ESTADÍSTICA	RUELAS INZUNZA ERNESTO	8	11-14 A-9	11-14 A-9			
12627	DISEÑOS EXPERIMENTALES	BAEZA GUZMAN YAJAIRA	8			14-17 L-GENETICA	14-16 CENT-COMP	
93097	DISEÑOS EXPERIMENTALES	LÓPEZ MORGADO ROSALIO	8	17-19 A-1	17-20 A-1			
93105	DISEÑOS EXPERIMENTALES	VACANTE	8			17-20 A-2	17-19 A-2	
93116	FUNDAMENTOS ECONÓMICOS PARA LA PRODUCCIÓN AGROPECUARIA	CHÁVEZ GARCÍA NORBERTO	8			17-20 A-3	17-19 A-4	
99034	FUNDAMENTOS ECONÓMICOS PARA LA PRODUCCIÓN AGROPECUARIA	CHÁVEZ GARCÍA NORBERTO	8	17-20 A-4	17-19 A-4			
16791	MATEMÁTICAS	ANDRADE FERNÁNDEZ PEDRO	8			8-11 A-10	8-10 A-10	
93121	MATEMÁTICAS	MEDINA MENDOZA VALENTIN	8	14-17 A-11	14-16 A-11			
41326	MATEMÁTICAS	VACANTE	8					8-14 H-16

18005	METODOLOGÍA DE LA INVESTIGACIÓN	DOMINGUEZ GONZALEZ NANCY	6					8-12 CENT-COMP
18006	METODOLOGÍA DE LA INVESTIGACIÓN	MEDINA MENDOZA VALENTIN	6	17-19 A-10	17-19 A-10			
38543	METODOLOGÍA DE LA INVESTIGACIÓN	VACANTE	6					8-12 A-6
41124	QUÍMICA AGRÍCOLA	VACANTE	9					8-11 A-8 11-14 L-QUIMICA

Área de Formación Disciplinaria

NRC	EXPERIENCIA EDUCATIVA	ACADÉMICO	NO. DE CRÉDITOS	HORARIO				
				LUNES	MARTES	MIÉRCOLES	JUEVES	VIERNES
14424	AGRICULTURA CLIMATICAMENTE INTELIGENTE	VACANTE	8			14-17 A-11	14-16 A-11	
38491	AGRICULTURA CLIMATICAMENTE INTELIGENTE	BAUTISTA AGUILAR JOSE ROBERTO	8			11-14 A-10	11-13 A-10	
38484	AGRICULTURA CLIMATICAMENTE INTELIGENTE	BAUTISTA AGUILAR JOSE ROBERTO	8			14-17 A-8	14-16 A-8	
10857	AGRICULTURA CLIMATICAMENTE INTELIGENTE	DIAZ MARTINEZ MARIA ESTHER	8			8-11 A-11	8-10 A-7	
93100	AGROBIODIVERSIDAD	ALEMAN CHAVEZ ISABEL	7			14-16 CENT-COMP	14-16 AULA 3	
93132	AGROECOLOGÍA	SANGABRIEL CONDE WENDY	9	11-14 A-2	11-14 A-2			
14437	AGROECOLOGÍA	VACANTE	9	8-11 A-1	8-11 A-11			
99032	CALIDAD DE FRUTOS Y SEMILLAS	ESCALONA AGUILAR MIGUEL ANGEL	9	8-11 L-CGRAF	8-11 L-CGRAF			
99084	CALIDAD DE FRUTOS Y SEMILLAS	ESCALONA AGUILAR MIGUEL ANGEL	9	11-14 L-GENETICA	11-14 A-8			
12599	CALIDAD DE FRUTOS Y SEMILLAS	ZÚÑIGA CASTAÑEDA CRISTINA ELIZABETH	9			11-14 A-5	11-14 L-GENETICA	
99049	CLIMATOLOGIA AGRÍCOLA	LÓPEZ MORGADO ROSALIO	8	14-16 A-6	14-17 A-6			
99057	CLIMATOLOGÍA AGRÍCOLA	ORTIZ CEBALLOS GUSTAVO	8	11-14 A-6	11-13 A-6			
99077	CLIMATOLOGÍA AGRÍCOLA	VACANTE	8			11-14 A-12	11-13 A-2	
17776	CLIMATOLOGÍA AGRÍCOLA	VACANTE	8			9-11 A-12	8-11 A-6	
38563	CULTIVOS BÁSICOS E INDUSTRIALES	VACANTE	9	17-20 A-2	17-20 A-2			
38565	CULTIVOS BÁSICOS E INDUSTRIALES	VACANTE	9			17-20 A-12	17-20 A-6	
99098	CULTIVOS BÁSICOS E INDUSTRIALES	VACANTE	9	17-20 A-8	17-20 A-8			
17617	ENTOMOLOGÍA AGRÍCOLA	ABATO ZÁRATE MARYCRUZ	8			14-17 A-3	14-16 L-PYC-BIOL	
17612	ENTOMOLOGÍA AGRÍCOLA	ABATO ZÁRATE MARYCRUZ	8	17-20 A-3	17-19 L-PYC-BIOL			
17767	ENTOMOLOGÍA AGRÍCOLA	NÚÑEZ SÁNCHEZ ÁNGEL ENRIQUE	8			14-17 L-PYC-BIOL	15-17 A-4	
98950	ENTOMOLOGÍA AGRÍCOLA	REYES HERNANDEZ MIGUEL ANGEL	8			9-11 L-PYC-BIOL	8-11 A-2	
93124	ENTOMOLOGÍA AGRÍCOLA	SALINAS CASTRO ALEJANDRO	8			11-14 L-PYC-BIOL	11-13 A-12	

99097	FERTILIDAD DE SUELOS	CASTILLO ROCHA DORIS GUADALUPE	9			8-11 L-SUELOS	8-11 A-11	
99383	FERTILIDAD DE SUELOS	VACANTE	9	8-11 A-6	8-11 L-SUELOS			
99083	FERTILIDAD DE SUELOS	VACANTE	9			11-14 L-SUELOS	11-14 A-11	
17819	FISIOLOGIA VEGETAL	CHIQUITO CONTRERAS ROBERTO GREGORIO	8	11-13 A-8	11-14 L-QUIMICA			
17833	FISIOLOGIA VEGETAL	CHIQUITO CONTRERAS ROBERTO GREGORIO	8			11-14 L-QUIMICA	11-13 A-1	
99087	FISIOLOGIA VEGETAL	LUNA RODRIGUEZ MAURICIO	8	14-17 L-GENETICA	14-16 A-7			
38545	FITOMEJORAMIENTO	VACANTE	8			8-11 L-GENETICA	8-10 L-CGRAF	
38577	FITOMEJORAMIENTO	VACANTE	8			14-16 L-QUIMICA	14-17 A-6	
99107	FITOMEJORAMIENTO	VACANTE	8	8-11 L-QUIMICA	9-11 A-6			
99106	FITOPATOLOGÍA	ABATO ZÁRATE MARYCRUZ	8	11-14 L-PYC-BIOL	11-13 A-7			
99378	FITOPATOLOGÍA	ABATO ZÁRATE MARYCRUZ	8	8-11 A-3	9-11 L-PYC-BIOL			
99053	FITOPATOLOGÍA	NÚÑEZ SÁNCHEZ ÁNGEL ENRIQUE	8	14-17 L-PYC-BIOL	15-17 A-3			
38792	FRUTICULTURA	REYES HERNANDEZ MIGUEL ANGEL	9			11-14 A-3	11-14 L-PYC-BIOL	
38570	FRUTICULTURA	VACANTE	9	8-11 A-7	8-11 A-3			
38573	FRUTICULTURA	VACANTE	9			14-17 A-4	14-17 A-2	
17724	FRUTICULTURA	VIDAL HERNANDEZ LIBRADO	9			11-14 L-CGRAF	11-14 L-CGRAF	
99388	FRUTICULTURA	VIDAL HERNANDEZ LIBRADO	9					8-14 A-3
16755	GENETICA	VACANTE	8			8-11 A-3	9-11 L-GENETICA	
99046	GENÉTICA	VACANTE	8			11-14 L-GENETICA	11-13 A-8	
99071	GENÉTICA	VACANTE	8	14-17 L-QUIM	14-16 A-2			
99092	GENETICA	VACANTE	8	8-11 A-16	9-11 L-GENETICA			
17278	INNOVACIÓN Y OPERACIÓN DE TECNOLOGÍAS EN LA AGRICULTURA	DIAZ MARTINEZ MARIA ESTHER	9	14-17 A-9	14-17 A-9			
17279	INNOVACIÓN Y OPERACIÓN DE TECNOLOGÍAS EN LA AGRICULTURA	DIAZ MARTINEZ MARIA ESTHER	9	11-14 A-16	11-13 A-11			
38493	INNOVACIÓN Y OPERACIÓN DE TECNOLOGÍAS EN LA AGRICULTURA	DIAZ MARTINEZ MARIA ESTHER	8			11-14 A-16	11-13 A-6	
99116	LEGISLACION AGOPECUARIA	VIDAL HERNÁNDEZ LIBRADO	7			14-16 A-10	14-16 A-10	
99089	MANEJO DE TIERRAS	CASTAÑEDA ARMENTA MANUEL	7	9-11 A-2	9-11 A-1			
17968	MANEJO DE TIERRAS	VACANTE	7			17-19 A-4	17-19 A-7	
98953	MANEJO DEL AGUA EN LA AGRICULTURA	SACHEZ LANDERO LUZ AMELIA	8			14-17 A-2	14-16 L-SUELOS	
99047	MANEJO DEL AGUA EN LA AGRICULTURA	SACHEZ LANDERO LUZ AMELIA	8			8-11 A-4	8-10 A-5	

99072	MANEJO DEL AGUA EN LA AGRICULTURA	VACANTE	8	11-13 L-SUELOS	11-14 A-3			
93127	MANEJO EFICIENTE DE AGRONEGOCIOS	RODRIGUEZ OROZCO NEREIDA	8			11-13 A-8	11-14 A-7	
99051	MANEJO EFICIENTE DE AGRONEGOCIOS	VACANTE	8	11-14 A-11	11-13 A-1			
16936	MANEJO INTEGRADO DE PLAGAS	REYES HERNANDEZ MIGUEL ANGEL	8	9-11 L-PYC-BIOL	8-11 A-7			
99110	MANEJO INTEGRADO DE PLAGAS	REYES HERNANDEZ MIGUEL ANGEL	8	11-14 A-3	11-13 L-PYC-BIOL			
12434	MAQUINARIA AGRÍCOLA	ALAFITA VASQUEZ GUILLERMO	8			17-20 CENT-COMP	17-19 CENT-COMP	
12473	MAQUINARIA AGRÍCOLA	BAUTISTA AGUILAR JOSE ROBERTO	8			17-20 A-9	17-19 A-9	
12490	MAQUINARIA AGRÍCOLA	BAUTISTA AGUILAR JOSE ROBERTO	8	17-20 A-11	17-19 A-11			
38457	MERCADOTECNIA Y COMERCIALIZACIÓN DE PRODUCTOS AGROPECUARIOS	VACANTE	8	8-11 A-4	8-10 A-4			
16799	MICROBIOLOGIA AGRÍCOLA	SÁNCHEZ VIVEROS GABRIELA	8	17-20 A-12	17-19 A-12			
40307	MICROBIOLOGIA AGRICOLA	VACANTE	8			9-11 L-ORG-B	8-11 L-ORG-B	
15761	MICROBIOLOGÍA AGRÍCOLA	TREJO AGUILAR DORA	8			11-14 L-ORG-B	11-13 L-ORG-B	
16779	MICROBIOLOGÍA AGRÍCOLA	VACANTE	8	11-14 L-ORG-B	11-13 L-ORG-B			
38562	NUTRICIÓN VEGETAL	VACANTE	9	17-20 A-11	17-20 A-11			
99048	NUTRICIÓN VEGETAL	VACANTE	9			17-20 A-6	17-20 A-12	
99094	NUTRICIÓN VEGETAL	SACHEZ LANDERO LUZ AMELIA	9	14-17 L-SUELOS	14-17 L-SUELOS			
99090	OLERICULTURA	ESCALONA AGUILAR MIGUEL ANGEL	9			8-11 A-5	8-11 L-QUIMICA	
17970	OLERICULTURA	LARA CAPISTRÁN LILIANA	9			8-11 A-9	8-11 A-4	
11677	OLERICULTURA	VACANTE	9			11-14 A-9	11-14 A-4	
14011	PROYECTOS DE INVERSIÓN AGROPECUARIA	MARTÍNEZ LOYO CAROLINA MARIBEL	8	8-10 A-11	8-11 A-5			
16943	PROYECTOS DE INVERSIÓN AGROPECUARIA	MARTÍNEZ LOYO CAROLINA MARIBEL	8			17-20 A-5	17-19 A-5	
16946	PROYECTOS DE INVERSIÓN AGROPECUARIA	MARTÍNEZ LOYO CAROLINA MARIBEL	8	17-20 A-5	17-19 A-5			
16750	PROYECTOS DE INVERSIÓN AGROPECUARIA	RODRIGUEZ OROZCO NEREIDA	8	14-17 A-5	14-16 A-5			
99058	SILVICULTURA	DORANTES LOPEZ JESUS	9					8-14 A-11
12061	SILVICULTURA	RODRÍGUEZ RIVAS GUILLERMO	9			11-14 A-4	11-14 A-9	
12079	SILVICULTURA	RODRÍGUEZ RIVAS GUILLERMO	9			8-11 USBI-X	8-11 A-9	
13834	SISTEMA DE PROPAGACION DE PLANTAS	ZÚÑIGA CASTAÑEDA CRISTINA ELIZABETH	8	14-16 A-2	14-17 L-GENETICA			
99052	SISTEMA DE PROPAGACION DE PLANTAS	ZÚÑIGA CASTAÑEDA CRISTINA ELIZABETH	8	11-13 A-1	11-14 L-GENETICA			
99055	SOCIOLOGIA RURAL	PÉREZ CHACÓN JOSÉ LUIS	8			8-11 A-16	8-10 A-16	
17764	SOCIOLOGIA RURAL	VACANTE	8			17-19 A-8	17-20 A-8	

99043	SOCIOLOGIA RURAL	VACANTE	8			14-17 A-7	14-16 A-7	
16769	TOXICOLOGÍA AGRÍCOLA	LOPEZ LIMA JOSE DANIEL	8			17-20 A-10	17-19 L-PYC-BIOL	
99101	TOXICOLOGÍA AGRÍCOLA	NUÑEZ CAMARGO MARIA DEL CARMEN	8			17-20 L-PYC-BIOL	17-19 A-3	
11704	TOXICOLOGÍA AGRÍCOLA	VACANTE	8	17-20 A-9	17-19 A-9			
99075	ZOOTECNIA GENERAL	CASTAÑEDA GUERRERO JAVIER	9	8-11 A-10	8-11 A-10			
11270	ZOOTECNIA GENERAL	CASTAÑEDA GUERRERO JAVIER	9			8-11 A-8	8-11 A-8	
11272	ZOOTECNIA GENERAL	CASTAÑEDA GUERRERO JAVIER	9	11-14 A-4	11-14 A-4			

Área de Formación Disciplinaria (Optativas)

NRC	EXPERIENCIA EDUCATIVA	ACADÉMICO	NO. DE CRÉDITOS	HORARIO				
				LUNES	MARTES	MIÉRCOLES	JUEVES	VIERNES
11738	DIAGNOSTICO DE SISTEMAS AGROPRODUCTIVOS (FITOSANIDAD EN CULTIVOS AGRÍCOLAS)	NÚÑEZ SÁNCHEZ ÁNGEL ENRIQUE	10					8-16 L-PYC-BIOL
16782	DIAGNOSTICO DE SISTEMAS AGROPRODUCTIVOS (AGROECOSISTEMAS Y DESARROLLO BIOTECNOLOGICO)	SANGABRIEL CONDE WENDY	10					8-16 A-4
17744	DISEÑO DE SISTEMAS AGROPRODUCTIVOS	CERDAN CABRERA CARLOS ROBERTO	10					8-16 A-2
21814	DISEÑO DE SISTEMAS AGROPRODUCTIVOS	LARA CAPISTRÁN LILIANA	10					8-16 A-7
12263	DISEÑO DE SISTEMAS AGROPRODUCTIVOS	TREJO AGUILAR DORA	10					9-17 L-ORG-B
11274	APLICACIÓN Y EVALUACION DE SISTEMAS AGROPRODUCTIVOS	CASTAÑEDA GUERRERO JAVIER	10					8-16 A-10
38504	APLICACIÓN Y EVALUACIÓN DE SISTEMAS AGROPRODUCTIVOS	LOPEZ LIMA JOSE DANIEL	10					8-16 A-5
12060	APLICACIÓN Y EVALUACIÓN DE SISTEMAS AGROPRODUCTIVOS	RODRIGUEZ RIVAS GUILLERMO	10					8-16 USBI-X

Área de Formación Terminal

NRC	EXPERIENCIA EDUCATIVA	ACADÉMICO	NO. DE CRÉDITOS	HORARIO				
				LUNES	MARTES	MIÉRCOLES	JUEVES	VIERNES
11238	ESTANCIA PROFESIONAL SUPERVISADA	ALEMAN CHAVEZ ISABEL	3				17-20 A-16	
38480	ESTANCIA PROFESIONAL SUPERVISADA	ALEMAN CHAVEZ ISABEL	3			17-20 L-SUELOS		
13147	EXPERIENCIA RECEPCIONAL	CHIQUITO CONTRERAS ROBERTO GREGORIO	12	14-16 CUBICULO 18	14-16 CUBICULO 18			
13129	EXPERIENCIA RECEPCIONAL	HERNANDEZ CHONTAL MARIO ALEJANDRO	12			9-11 CUBICULO 9	9-11 CUBICULO 9	
14016	EXPERIENCIA RECEPCIONAL	LARA CAPISTRÁN LILIANA	12			11-13 CUBICULO 24	11-13 CUBICULO 24	
38516	EXPERIENCIA RECEPCIONAL	ORTIZ CEBALLOS GUSTAVO	12	9-11 CUBICULO 20	9-11 CUBICULO 20			
13141	EXPERIENCIA RECEPCIONAL	SUÁREZ GUERRERO ANA ISABEL	12			11-15 CUBÍCULO 1		
49230	EXPERIENCIA RECEPCIONAL	CASTAÑEDA ARMENTA MANUEL		14-16 CUBICULO 8	14-16 CUBICULO 8			
13180	SERVICIO SOCIAL	CASTAÑEDA ARMENTA MANUEL	12	16-18 CUBICULO 8	16-18 CUBICULO 8			
13176	SERVICIO SOCIAL	ROJANO RECHY ARMANDO	12	11-13 CUBICULO 25	11-13 CUBICULO 25			

MAPA CURRICULAR PLAN 2020 INGENIERO AGRÓNOMO

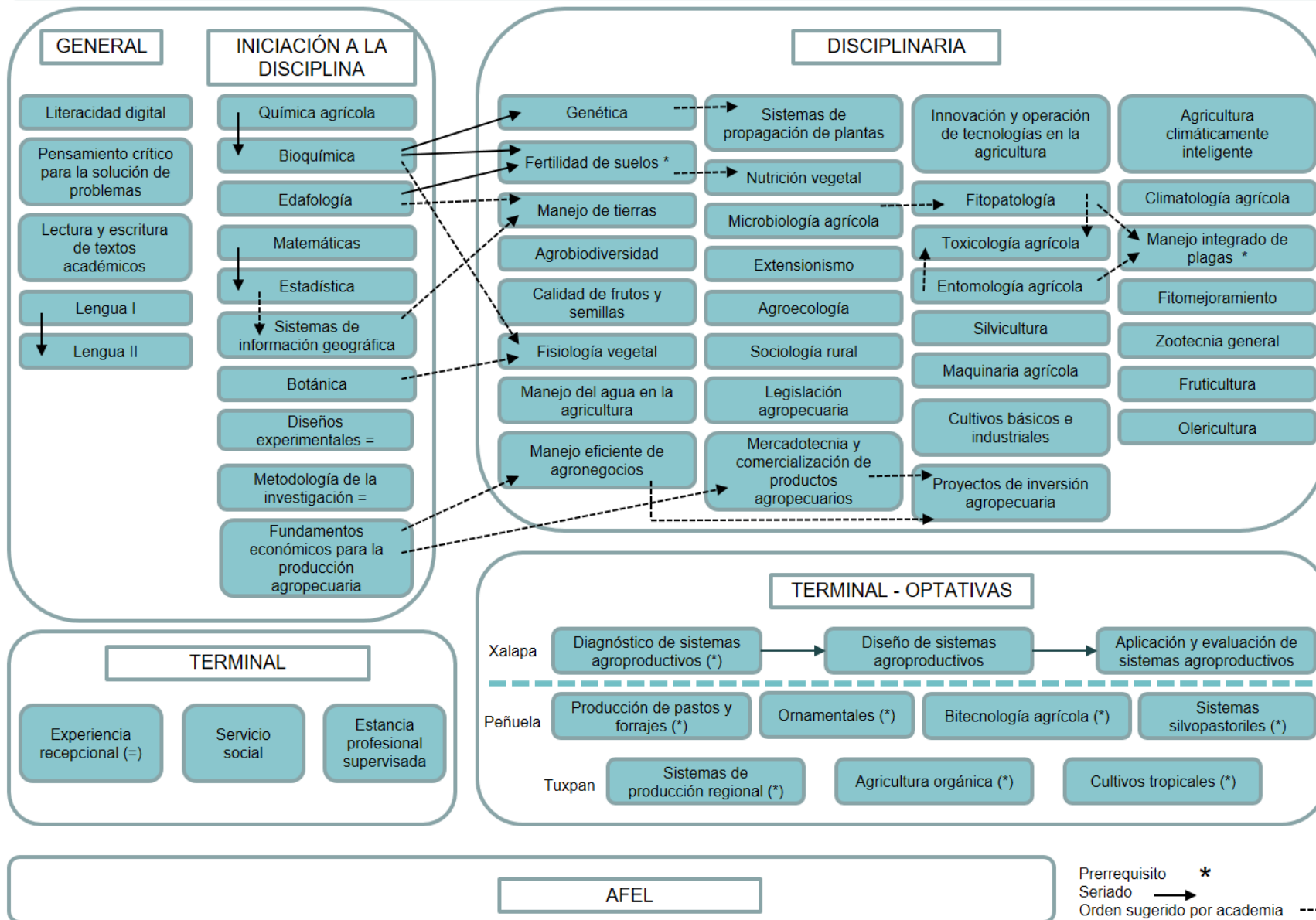



UNIVERSIDAD VERACRUZANA
FACULTAD DE CIENCIAS AGRÍCOLAS

FORMATO DE HORARIO
PERIODO ESCOLAR FEBRERO-JULIO 2025



NOMBRE: _____ MATRÍCULA: _____
FECHA: _____

NRC	EXPERIENCIA EDUCATIVA	CRÉDITOS	HORARIO				
			LUNES	MARTES	MIÉRCOLES	JUEVES	VIERNES
Total de Créditos							

Tutor Académico
Nombre y firma

- El mínimo de créditos es 40 créditos mínimo en plan 2020.
- Los horarios del curso de Lengua I y Lengua II, dependen del programa educativo que lo oferte. |