



Observatorio
Turístico
de Puebla

**El Observatorio turístico del Estado de Puebla,
construcción y seguimiento.**

Presentación

En el estado de Puebla el turismo es uno de los sectores de mayor importancia para nuestra economía. El turismo representa una de las principales industrias de desarrollo económico y generador de empleo debido a los esquemas de trabajo colaborativo entre actores sociales, la academia y los sectores público y privado.

Los indicadores básicos de la actividad turística en Puebla, representan un esfuerzo de recopilación y generación de datos que identifican la evolución de la actividad turística de nuestro estado, generando políticas con el fin de implementar programas y acciones que permitan detonar el turismo y una mejora en la calidad de vida.

Objetivo general

Implementar una herramienta digital viva para evaluar el comportamiento, la evolución y las tendencias del turismo en el estado de Puebla, que permita generar información puntual, oportuna y precisa para la adecuada toma de decisiones fundamentada en datos, a través de mesas de trabajo y análisis de los indicadores del sector turístico.

La actividad turística en Puebla hasta antes de la pandemia COVID-19 tenía un crecimiento a razón de 4% anual.

El sector turismo en Puebla se ha recuperado en 90% comparado con el año de referencia de 2019.

Todo esto hace que el turismo como una actividad económica pasó de ser una actividad complementaria a ser una actividad responsable del 8.9% del PIB turístico del estado.

Llegada de turistas al Estado de Puebla por año

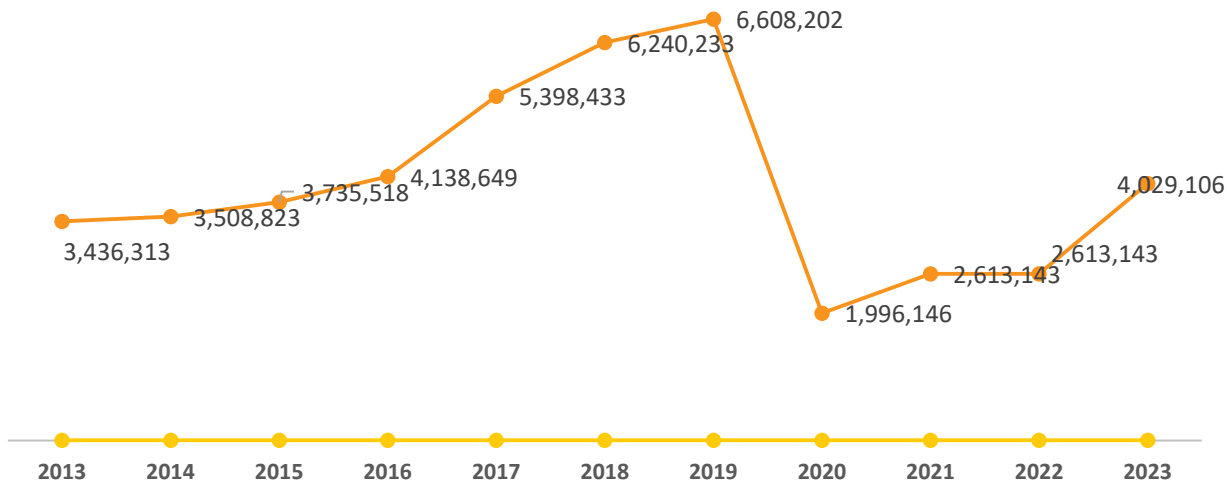

Nota. Año de 2023 con cifras acumuladas de enero a agosto.

Fuente: Datatur.

Ocupación hotelera en el Estado de Puebla por año.

(Porcentaje)

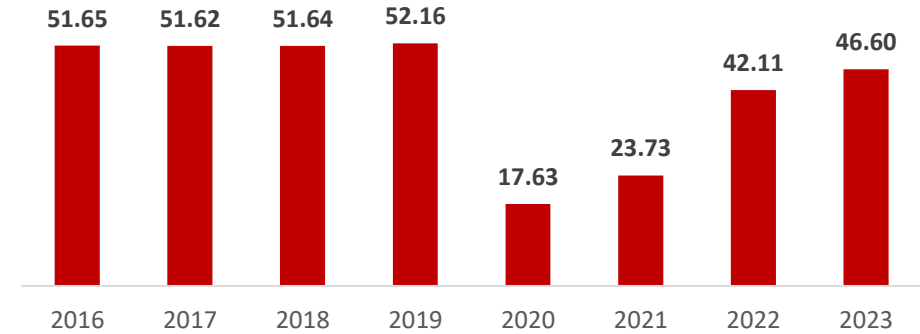

Nota. Año de 2023 con cifras acumuladas de enero a agosto.

Fuente: Datatur.

Derrama económica generada por el turismo por año (Pesos)

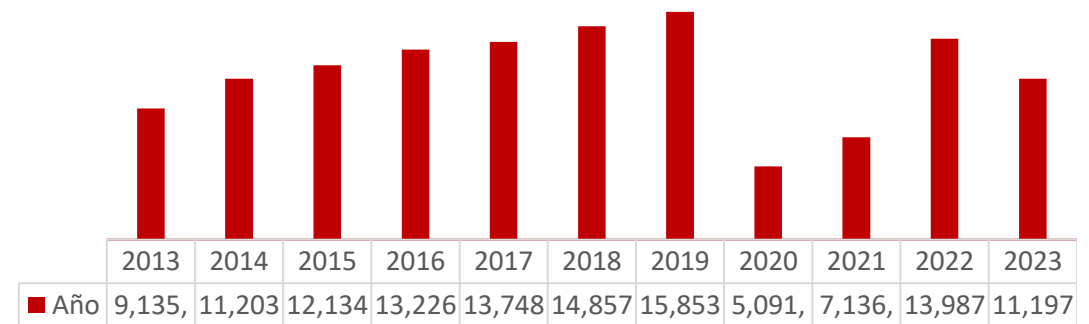

Nota. Año de 2023 con cifras acumuladas de enero a agosto.

Fuente: Secretaría de Turismo del Gobierno del Estado

El PIB Turístico por estado

El Turismo en la entidad de Puebla contribuye en 8.9% a la economía del estado lo que la ubica en 13° lugar nacional. Las entidades que más contribuyen al PIB Turístico de su estado son:

Producto Interno Bruto por Entidad Federativa. Año Base 2013. Serie de 2003 a 2019. /preliminar
 PIB de las actividades económicas por entidad federativa/ Total Nacional y Total Turístico
 (Millones de pesos a precios de 2013)

Entidad federativa	Participación al PIB Turístico en la entidad	Ranking
Quintana Roo	35.0%	1
Baja California Sur	17.2%	2
Nayarit	14.2%	3
Guerrero	14.0%	4
Guanajuato	13.1%	5
Chiapas	12.7%	6
Oaxaca	11.2%	7
Yucatán	11.1%	8
Morelos	10.5%	9
Michoacán de Ocampo	10.2%	10
Jalisco	9.2%	11
Ciudad de México	9.1%	12
Puebla	8.9%	13

Fuente: SECTUR con información del INEGI. Sistema de Cuentas Nacionales de México.
 Producto Interno Bruto por Entidad Federativa

Metodología

Se realizó una propuesta para determinar lo siguiente: indicadores, temáticas, temporalidad de reportes, tipos de análisis y plataforma web; los cuales reflejarán las actividades del sector turístico en Puebla.

Como parte de la socialización del sector turístico del estado se ha involucrado a diversos actores de relevancia técnica del sector público y privado, así como académicos e investigadores.

Se tienen programadas cuatro mesas de trabajo, de las cuales se han realizado tres. Se han abordado temas sobre la constitución formal, aplicación, recopilación, clasificación, interpretación de la información, así como la temporalidad y el nivel estadístico, alianzas estratégicas y análisis de información de tecnologías de relevancia actual (Arbnb).

Constitución formal

El Observatorio turístico estará conformado por un presidente que es la titular de la Secretaría de Turismo, un presidente Suplente que será la Dirección General de Planeación y Desarrollo Turístico y un Secretario Técnico que es el Director de Planeación y Proyectos (o su representación del departamento de estadística a su cargo).

Los miembros de cada uno de los sectores (educativo, público y privado) y observadores podrán establecer propuestas que tendrá que dictaminar la presidencia en turno.

La presidencia establecerá los tiempos de reunión del observatorio, los miembros podrán proponer proyectos para los encuentros sobre temáticas recurrentes y/o urgentes.

Se establece que la información que genera su institución, pública, privada y educativa es 100% fidedigna y que se proporciona bajo el principio de fidelidad y confiabilidad de su instituto.

Constitución formal

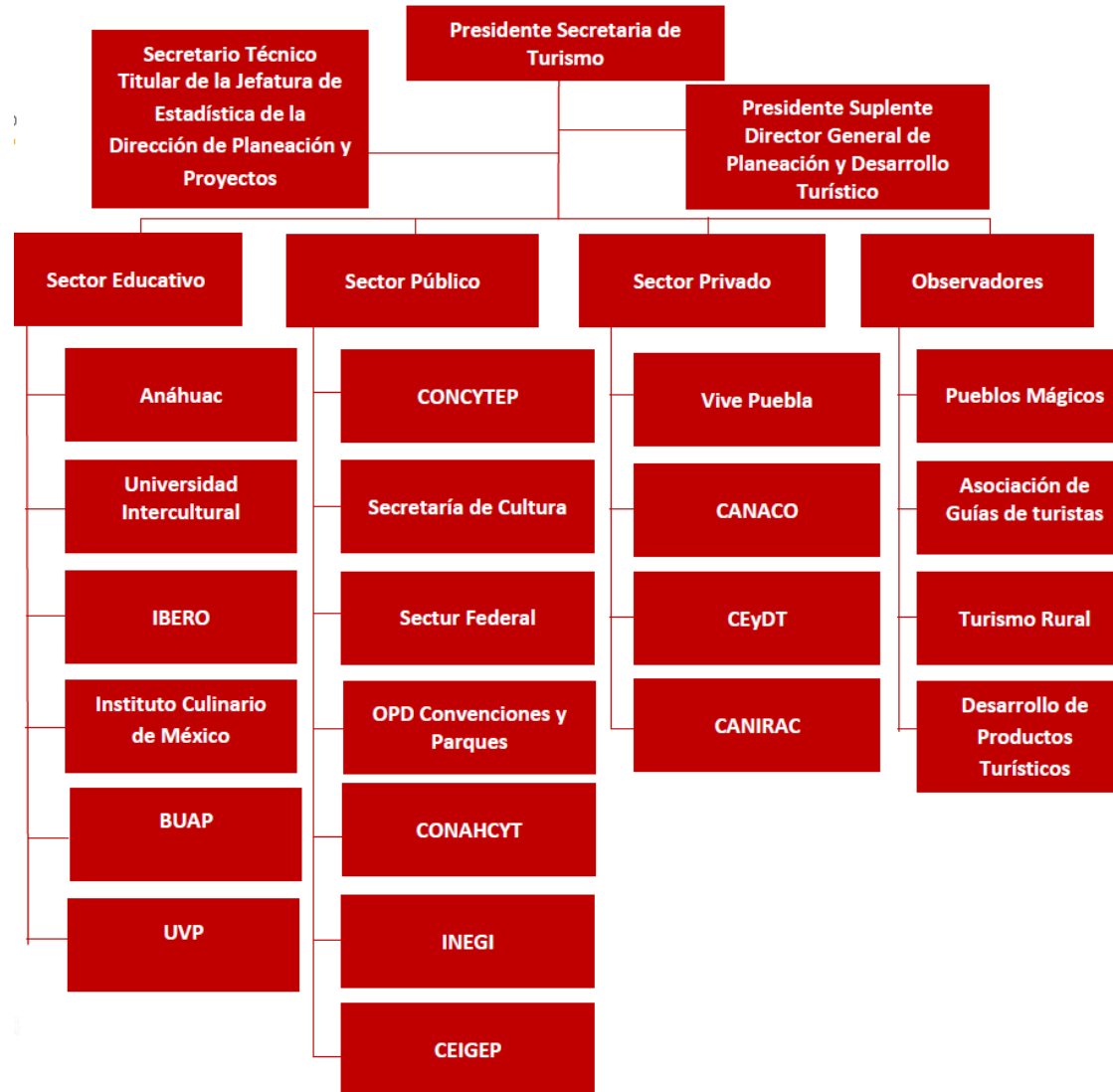

Contenido digital

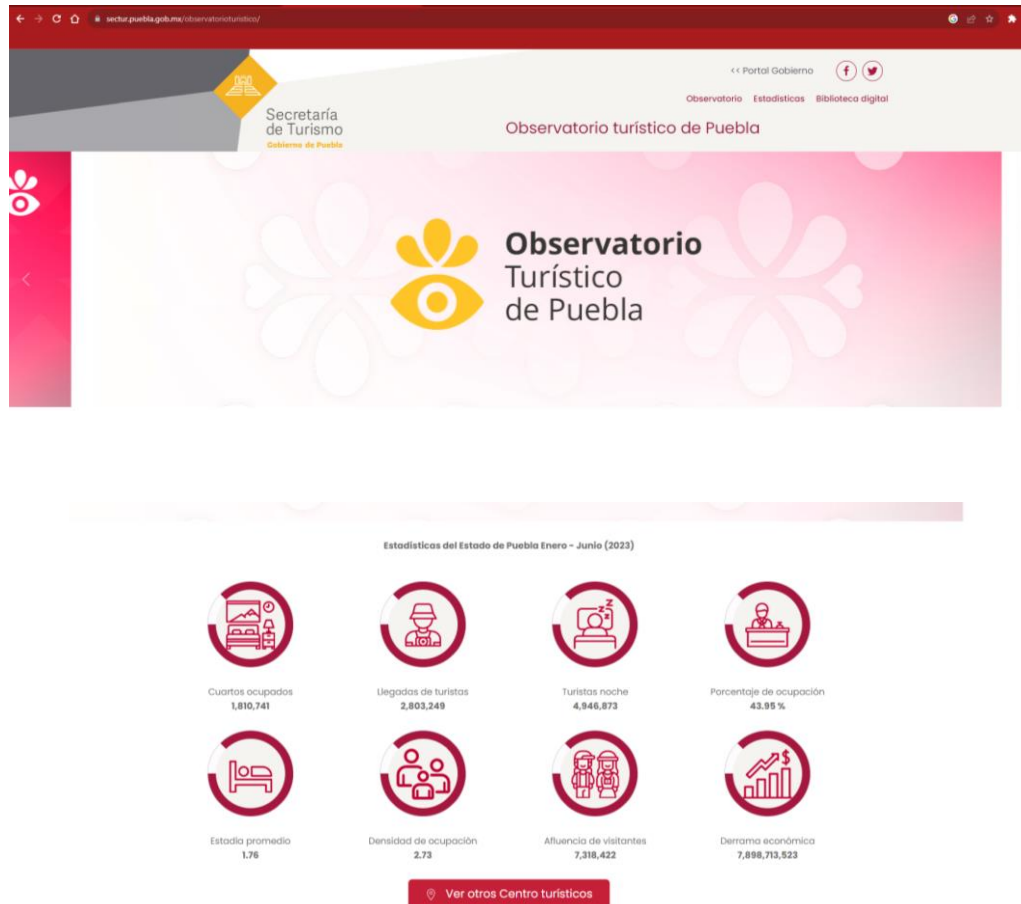

Hoja principal:

1. Observatorio: inicio de página con información relevante en sliders.
2. Indicadores de la actividad turística actualizados al 1er semestre.
3. Gráfica de comportamiento del indicador de la derrama económica del primer semestre de los años 2020, 2021, 2022 y 2023
4. Redireccionamiento a página del pase turístico

Estadísticas

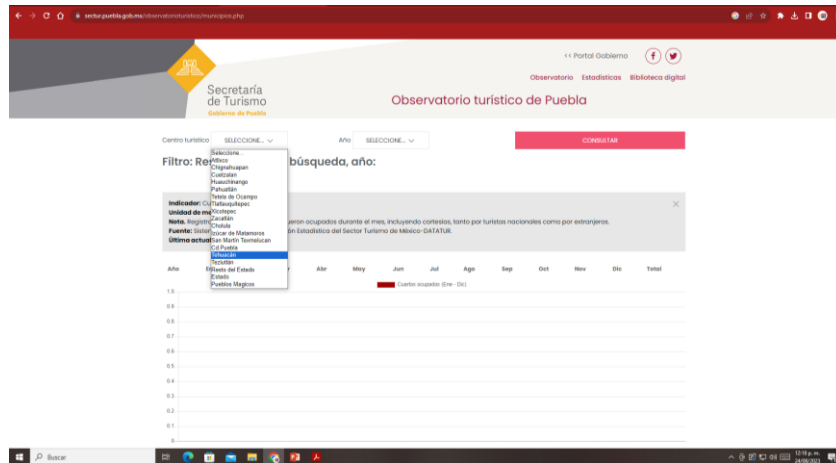

- Centros turísticos del estado de Puebla, con información de los indicadores de la actividad turística por año 2017 al primer semestre 2023.
- 13 Museos, seis zonas arqueológicas y flujo de excursionistas que hacen visitas.
- Cantidad de vuelos y llegada de pasajeros.
- Y número de eventos del segmento de reuniones y afluencia de visitantes por mes.

Biblioteca digital

- Normatividad
- Boletines
- Investigaciones



Normatividad

- Ley General de Turismo
- Reglamento de la Ley de Turismo
- PROSECTUR 2020-2024
- Estrategia Estatal de Turismo 2021-2024
- Plan Sectorial de Turismo
- Ley de Turismo del estado de Puebla



Gobierno de Puebla
Hacer historia. Hacer futuro.

Secretaría de Turismo

PLAN ESTRATÉGICO DE TURISMO PARA
EL ESTADO DE PUEBLA
2021-2024



Boletines

El Boletín de Turismo que se realiza en coordinación con el Sistema Estatal de Información y el Comité Estatal de Información Estadística y Geográfica del Estado de Puebla (CEIGEP) tiene como objetivo dar a conocer el comportamiento de las principales estadísticas del sector durante un trimestre para el estado de Puebla de los siguientes indicadores:

- Porcentaje de Ocupación Hotelera
- Estadía Promedio y Densidad de Ocupación
- Cuartos Ocupados
- Llegada de Turistas
- Principales indicadores turísticos al interior del estado

Dicha publicación es un espacio que busca impulsar el conocimiento, divulgación y uso de la información estadística y geográfica relativa al estado de Puebla, sus regiones y municipios sobre temas de coyuntura e interés de forma clara, objetiva, imparcial y oportuna que mejore la toma de decisiones tanto para el sector público como para el privado y la sociedad en general.



Investigaciones



RUTAS CON IDENTIDAD EN PUEBLA. EL APROVECHAMIENTO DEL PATRIMONIO ALIMENTARIO

INFORME TÉCNICO FINAL

Equipo de trabajo:

Dra. Ma Teresa Tonantzin Ortiz Rodríguez (responsable, coordinadora y elaboración de este informe)
 Dra. Adriana Pérez Serrano (SNI-1, apoyo en instrumentos de medición y cuantitativos, Colegio de Tlaxcala)
 Mtra. Margarita Nuñez Bonifacio (ayudante de investigación)
 LT Lourdes Yanalte Cabrera Ramírez (Enlace directo con grupos de acción y autogestión comunitaria en Huehuetla, adicionalmente apoyo en instrumentos metodológicos cualitativos y cuantitativos, maestrante del COLTLAX)





Alianzas



Evidencias fotográficas

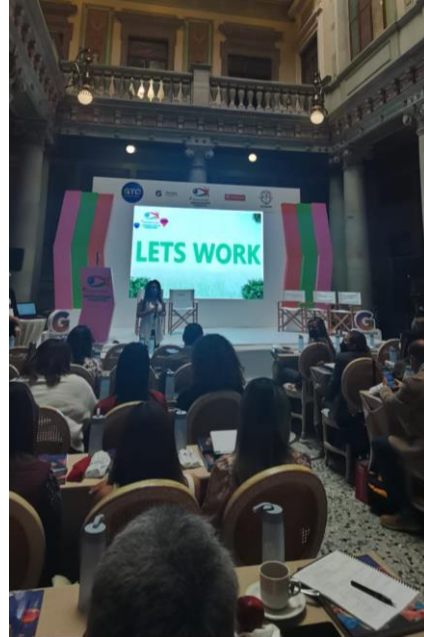

Gracias

Héctor Isauro Vivanco López
Director General de Planeación y Desarrollo Turístico
dg.planeacionydesarrollo@puebla.Gob.mx

Domingo Chaltel Capilla
Jefe de departamento de estadística
domingo.chaltel@puebla.gob.mx

