

# **OBSERVATORIO CIUDADANO FEC**

## **Tuxtla Gutiérrez, Chiapas**

PRIMER ENCUENTRO DE OBSERVATORIOS



## ¿Qué es Fomento Económico de Chiapas A.C.?

Fomento Económico de Chiapas A.C. nace hace 25 años con la finalidad de **promover el desarrollo económico a través del impulso de la competitividad, atracción de inversiones, análisis de información en materia económica e incidencia en políticas públicas.**



## Agroalimentario



**Ganadería Bovina**

S  
E  
C  
T  
O  
R  
E  
S

M  
O  
T  
O  
R  
E  
S

## Industria del Café



**Turismo**

## Educación



## Seguridad y Justicia



## Conservación y Manejo de los Recursos Naturales

## Gobierno Efectivo



## Estímulos a la Inversión y Esquemas de Financiamiento



## Infraestructura de Comunicaciones e Industrial Específica



# FACTORES BÁSICOS DE DESARROLLO

## ¿Cómo nace su Observatorio Ciudadano?

El Observatorio Ciudadano fue diseñado especialmente para **analizar el entorno económico y social** que posee el estado de Chiapas. Además, mide y observa el desempeño gubernamental.



# Metodología

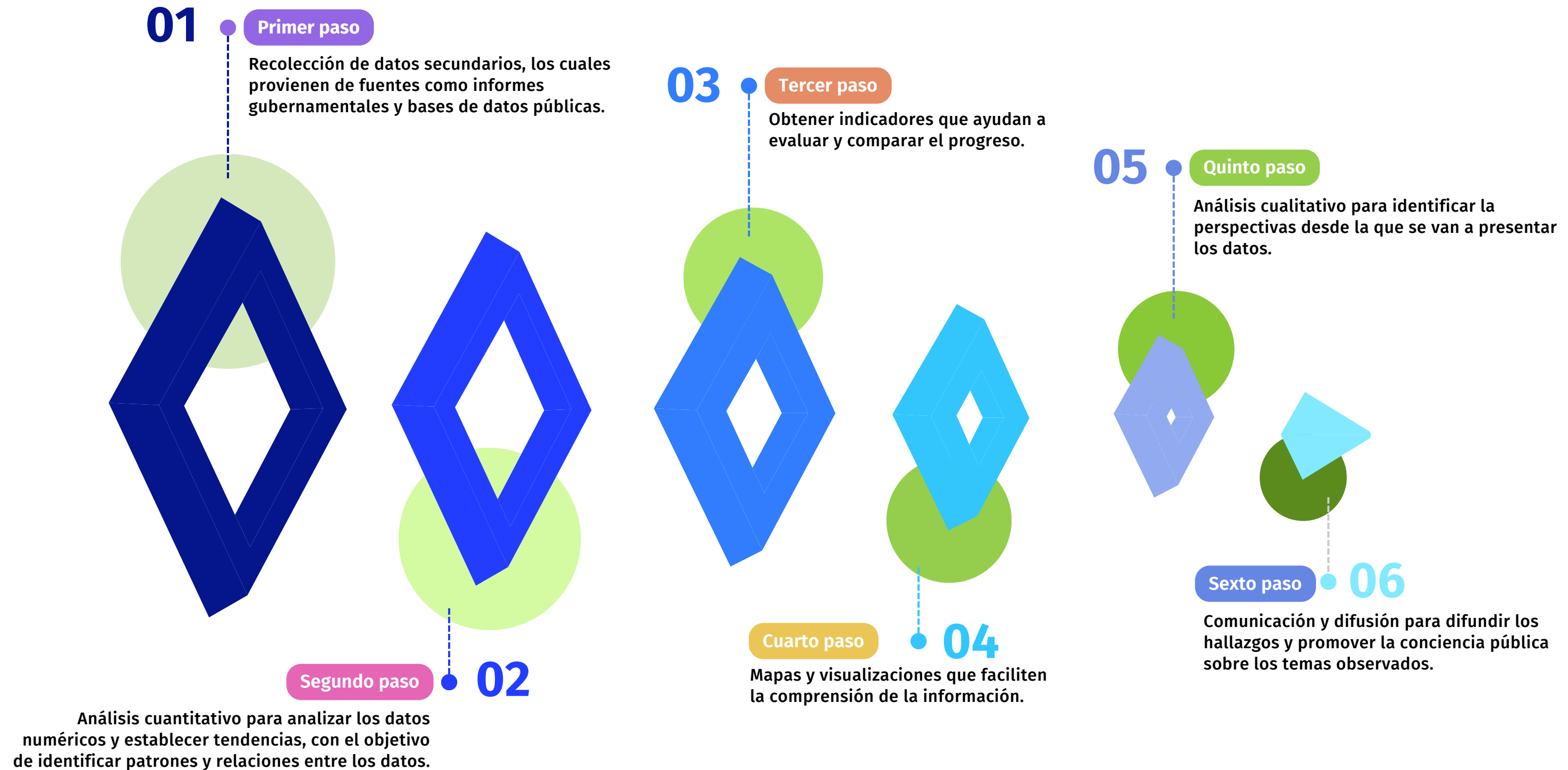

## Boletines semanales



**Semáforo delictivo**



**Agropecuario**



**Turismo**

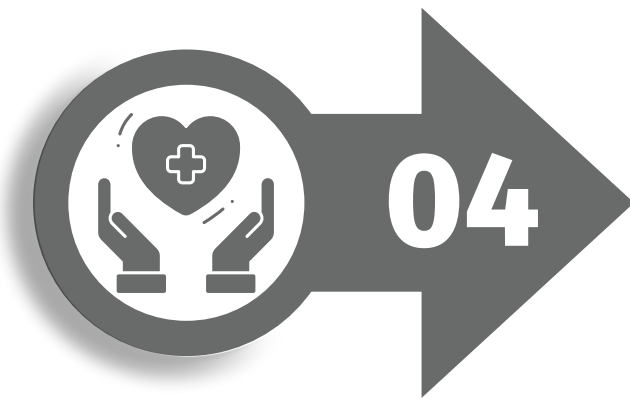

**Empleo y Seguridad Social**

## Boletines especiales



**Deuda Pública**



**Producto Interno Bruto**



**Mes de la Mujer**



**Ingreso de los Hogares**

**JULIO-II 2023**  
Boletín del Observatorio Ciudadano FEC



## SEMÁFORO DELICTIVO

### \*Ranking Nacional\*

Estados con menor número de delitos por c/100,000 hab.

#	Estados	Delitos por c/100,000 hab.
1	Yucatán	16.63
2	Tlaxcala	24.20
3	<b>Chiapas</b>	<b>25.15</b>

### \*Crecimiento de delitos\*

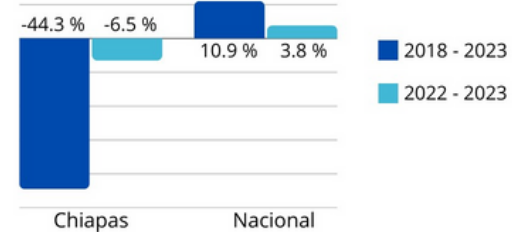

### \*Robos en Chiapas\*

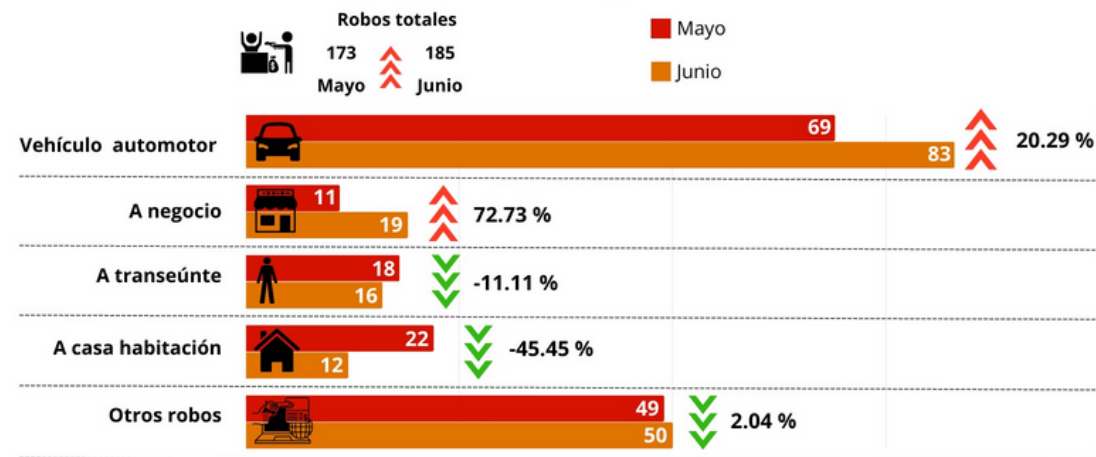

### \*Ranking Homicidios\*

#	Estados	# de Homicidios
1	Baja California Sur	16
2	Yucatán	19
3	Aguascalientes	42
13	<b>Chiapas</b>	<b>211</b>

\*\*¿Qué porcentaje de la población experimento algún acto de corrupción por parte de autoridades de seguridad pública?

	2022 <sup>1</sup>	2023 <sup>2</sup>
Nacional	43.1 %	43.5 %
Tuxtla Gutiérrez	30.2 %	56.3 %
Tapachula	51.9 %	45.2 %

\*\*¿Qué porcentaje de hogares fueron víctimas de, al menos, un delito?

	2022 <sup>1</sup>	2023 <sup>2</sup>
Nacional	27.4 %	27.0 %
Tuxtla Gutiérrez	22.4 %	31.2 %
Tapachula	25.2 %	14.8 %

Fuentes:

\*Secretariado Ejecutivo del Sistema Nacional de Seguridad Pública.  
<https://www.gob.mx/sesnsp/acciones-y-programas/incidencia-delictiva-del-fuero-comun-nueva-metodologia?state=published>

1 Delitos del mes de junio de 2023.

2 Acumulado al mes de junio de 2023.

\*\*Encuesta Nacional de Seguridad Pública Urbana. Inegi.

<https://www.inegi.org.mx>

1 Primer Semestre de 2022.

2 Primer Semestre de 2023.



## Semáforo delictivo

### Indicadores



Delitos por cada 100,000 habitantes.



Crecimiento del total de delitos.



Robos en el estado (participación y crecimiento mensual).



Percepción sobre la Seguridad Pública.

- Sensación de Inseguridad.
- Expectativas sobre la delincuencia.
- Hogares víctimas del delito.
- Desempeño de las autoridades.
- Desempeño del gobierno.
- Principales preocupaciones.
- Costo del delito.



**FEC**

Fomento Económico de Chiapas, A.C.



## AGOSTO 2023

Boletín del Observatorio Ciudadano FEC



### AVANCE EN LA PRODUCCIÓN DE PRODUCTOS AGROPECUARIOS

#### \*Ranking Nacional



#### \*Crecimiento 2019-2023

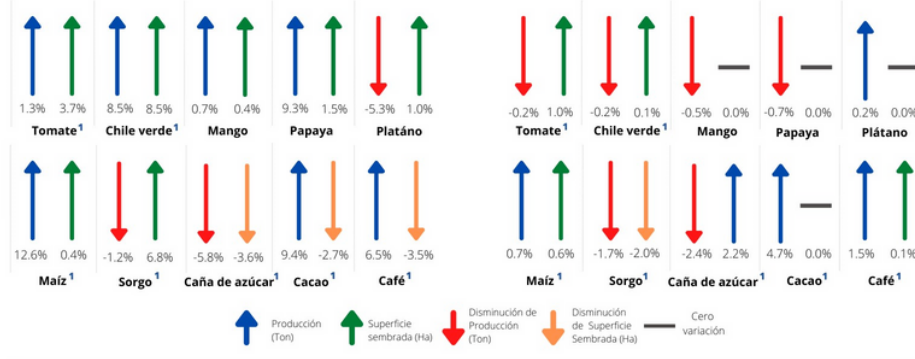

Fuentes:  
\*Servicio de Información Agroalimentaria y Pesquera.  
<https://www.gob.mx/siap>  
1 Año agrícola (Octubre-Septiembre)

NOTA ACLARATORIA: El glosario de la SEMAR/INAT define al año agrícola como un período de 12 meses que se toma con fines de programación agrícola. Inicia en octubre de un año hasta el fin de septiembre del año siguiente.



## AGOSTO 2023

Boletín del Observatorio Ciudadano FEC



### AVANCE EN LA PRODUCCIÓN DE PRODUCTOS AGROPECUARIOS

#### \*Ranking Nacional

Acumulado a junio de 2023

Producto	Posición de Chiapas	Producción (Ton, MI y Col)
Carne de ave	6	113,961 Ton
Carne de bovino	6	54,666 Ton
Carne de porcino	8	15,547 Ton
Carne de ovino	12	921 Ton
Huevo para plato	22	2,664 Ton
Leche	8	216,890 MI
Miel	3	3,325 Col
Carne de guajolote	8	462 Ton

#### \*Participación de Chiapas a nivel Nacional

Acumulado a junio de 2023

Producto	Participación (%)
Carne de ave	6.1 %
Carne de bovino	3.9 %
Carne de porcino	1.8 %
Carne de ovino	2.8 %
Huevo para plato	0.2 %
Leche	3.4 %
Miel	10.5 %
Carne de guajolote	5.0 %

### Chiapas

#### \*Crecimiento 2020-2023



#### \*Crecimiento 2022-2023



↑ Miles de litros ↑ Carne canal (Ton) ↓ Disminución de miles de litros ↓ Disminución de carne en canal ↑ Toneladas ↓ Disminución de toneladas ↑ Colmenas ↓ Disminución de colmenas

Fuentes:  
\*Servicio de Información Agroalimentaria y Pesquera.  
<https://www.gob.mx/siap>  
Cifras al 30 de junio de 2023



# Agropecuario

## Indicadores



Avance en la producción agrícola y pecuaria.



Crecimiento de Hectáreas (Ha) Sembradas.



Crecimiento de la producción.



**AGOSTO 2023**  
Boletín del Observatorio Ciudadano FEC



## TURISMO

### Principales destinos turísticos<sup>2</sup>



### Estadía promedio<sup>1</sup>

2022 1.58 días  
2023 1.56 días

### Derrama Económica por Turista<sup>1</sup>

Pesos corrientes

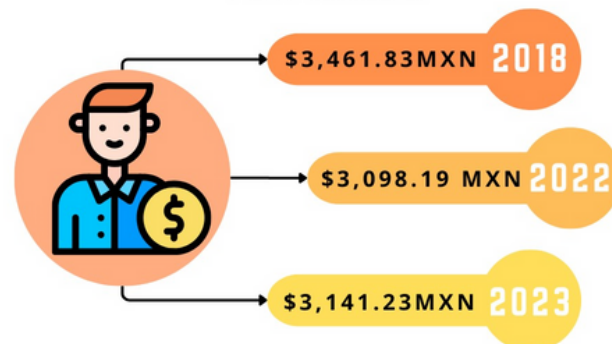

### Indicadores turísticos

#### Crecimiento

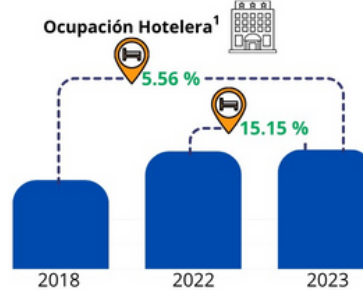

### Afluencia turística<sup>2</sup>

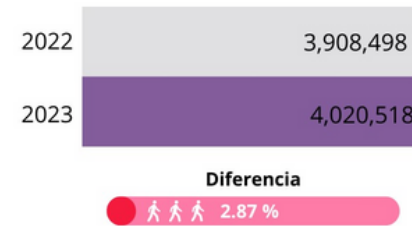

## Turismo

## Indicadores



Total de visitantes por municipio.



Total de afluencia turística.



Porcentaje de ocupación hotelera.



Estadía promedio.



Total de afluencia turística.



Derrama económica turística.

Fuentes:  
Secretaría de Turismo de Chiapas  
www.turismochiapas.gob.mx/institucional/estadisticas  
1 Datos del mes de junio  
2 Datos acumulados enero - junio

**AGOSTO 2023**  
Boletín del Observatorio Ciudadano FEC



## EMPLEO Y SEGURIDAD SOCIAL

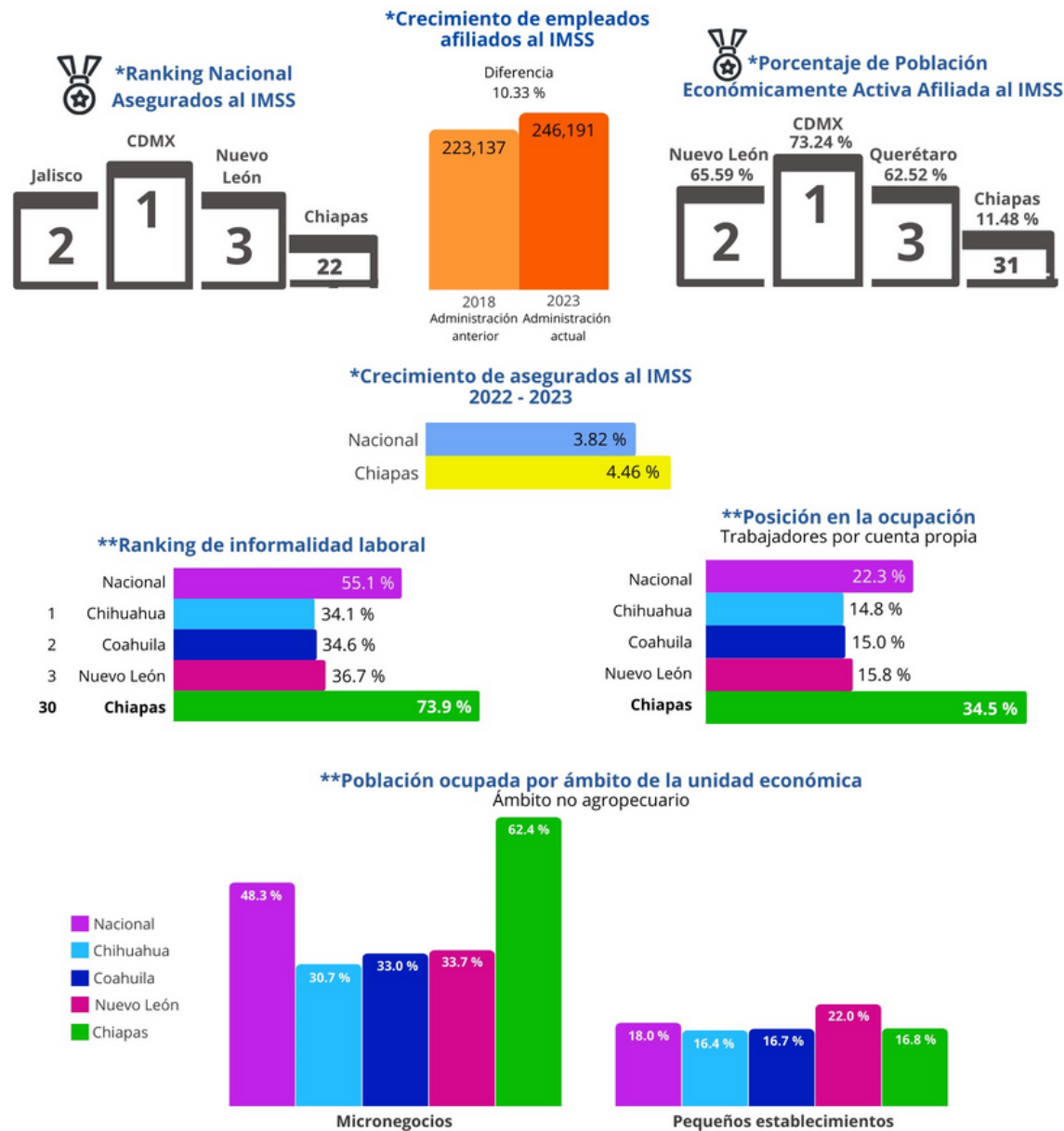

Fuentes:  
\*Instituto Mexicano del Seguro Social - Consulta Dinámica de Información (CUBOS)  
<http://www.imss.gob.mx/conoce-al-imss/cubos>  
Cifras al 31 de julio de 2023  
\*\*Instituto Nacional de Estadística y Geografía  
Encuesta Nacional de Ocupación y Empleo. Indicadores de ocupación y empleo  
<https://www.inegi.org.mx/programas/enoe/15ymas/>  
Cifras al primer trimestre de 2023

## Empleo y Seguridad Social

### Indicadores



Total de asegurados al IMSS.



Porcentaje de la PEA afiliada al IMSS.



Crecimiento de asegurados/afiliados al IMSS.



Tasa de desocupación.



Tasa de subocupación.



Tasa de informalidad laboral.



Duración en la desocupación.



PEA ocupada sin acceso a la salud.



PEA ocupada según posición en la ocupación.



**ABRIL 2023**  
Boletín del Observatorio Ciudadano FEC



## DEUDA PÚBLICA DEL ESTADO

**\*Crecimiento de la deuda en este momento del sexenio**

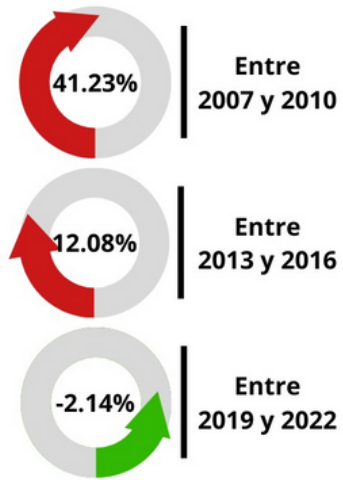

**\*Deuda per cápita de Chiapas Pesos corrientes**

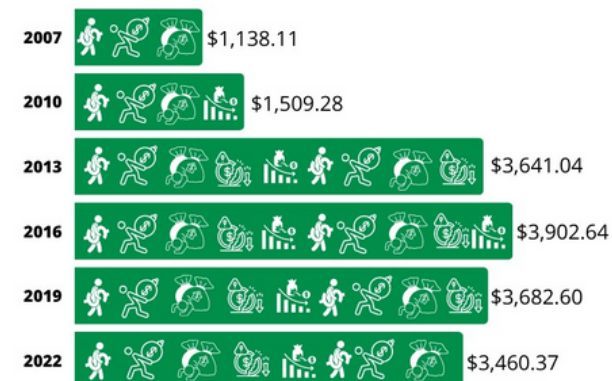

**\*La deuda pública en números MDP**

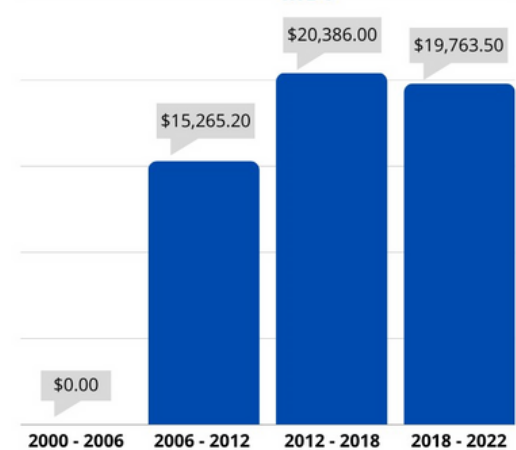

**\*¿Cuánto debes chiapaneco???**

Deuda per cápita de Chiapas + Deuda per cápita nacional

\$3,460.37 + \$109,037.49

**\$112,497.86**

## Deuda pública

### Indicadores



Total de la deuda pública al cierre de año.



Crecimiento de la deuda pública.



Deuda per cápita.

**NOTA ACLARATORIA:** Para el cálculo estadístico del crecimiento de la población se usó la tasa de crecimiento poblacional que estima el INEGI. INEGI. Censo de Población y Vivienda (2000, 2010 y 2020). <https://www.inegi.org.mx/programas/ccpv/>

Fuente:

\*SHCP. Registro Público Único de Financiamientos y Obligaciones de Entidades Federativas y Municipios Vigente

[https://www.disciplinafinanciera.hacienda.gob.mx/es/DISCIPLINA\\_FINANCIERA/Registro\\_Publico\\_Unico](https://www.disciplinafinanciera.hacienda.gob.mx/es/DISCIPLINA_FINANCIERA/Registro_Publico_Unico)



**FEC**

Fomento Económico de Chiapas, A.C.

**FEBRERO 2023**  
Boletín del Observatorio Ciudadano FEC



**PRODUCTO INTERNO BRUTO**  
Análisis y comparativo



## Producto Interno Bruto

### Indicadores



PIB total al cierre de año.



Crecimiento del PIB.



Crecimiento de la población.

Fuentes:  
\*INEGI. PIB por Entidad Federativa (PIBE), Base 2013  
<https://www.inegi.org.mx/programas/pibent/2013/#Tabulados>  
Pesos constantes  
\*\*SHCP. Registro Público Único de Financiamientos y Obligaciones de Entidades Federativas y Municipios Vigente  
[https://www.disciplinafinanciera.hacienda.gob.mx/es/DISCIPLINA\\_FINANCIERA/Registro\\_Publico\\_Unico](https://www.disciplinafinanciera.hacienda.gob.mx/es/DISCIPLINA_FINANCIERA/Registro_Publico_Unico)  
Pesos corrientes



**MARZO 2023**  
Boletín del Observatorio Ciudadano FEC



**ESPECIAL MES DE LA MUJER**  
Análisis y comparativo

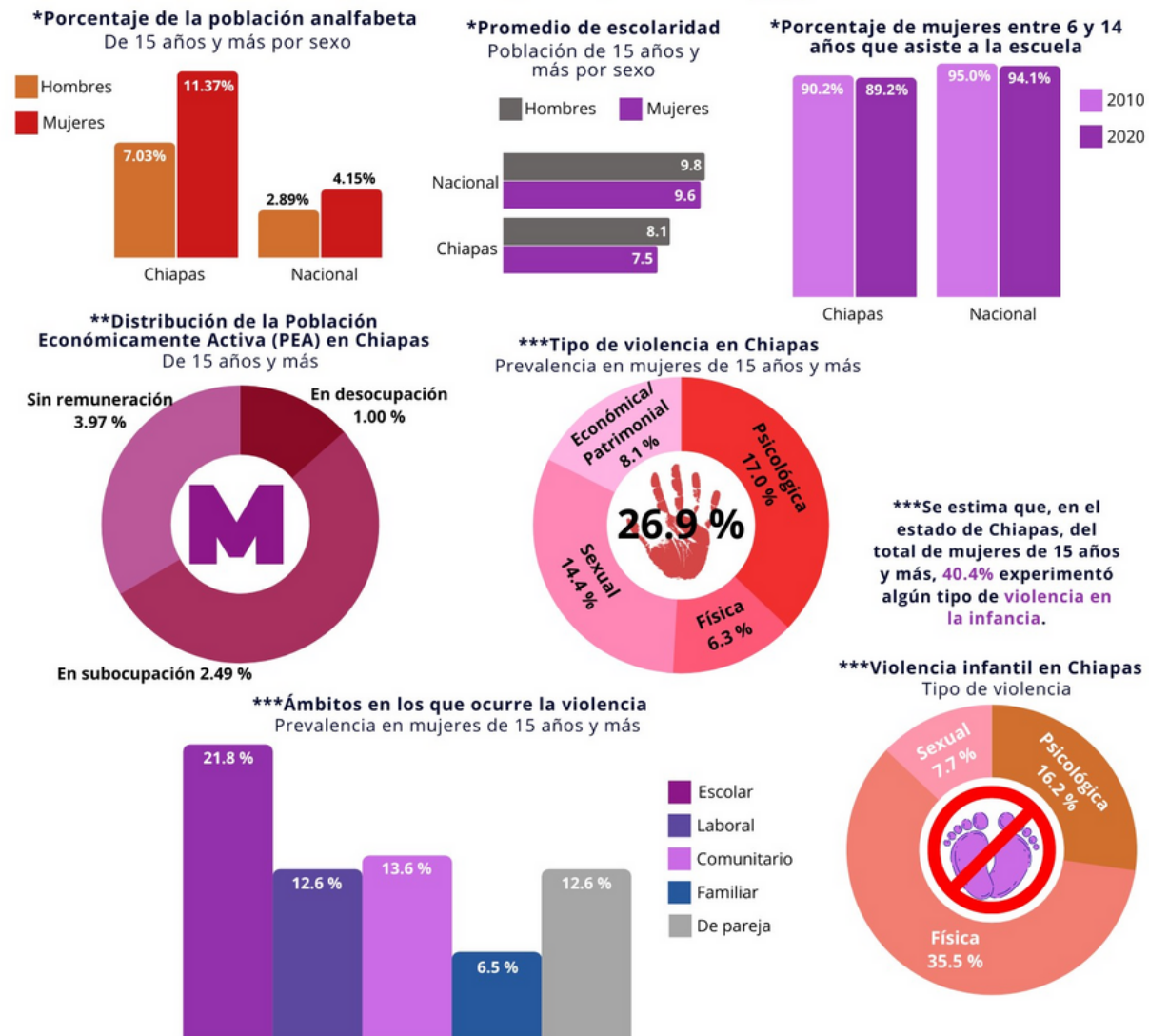

**NOTA ACLARATORIA:** El Censo de población se levanta cada 10 años y la ENDIREH cada 5 años.

Fuentes:

\* INEGI. Censo de Población y Vivienda 2010 y 2020.

<https://www.inegi.org.mx/programas/ccpv/2020/>

\*\* INEGI. Encuesta Nacional de Ocupación y Empleo (ENOE), Cuarto trimestre 2022.

<https://www.inegi.org.mx/programas/enoe/15ymas/>

\*\*\* INEGI. Encuesta Nacional sobre la Dinámica de las Relaciones en los Hogares (ENDIREH) 2021.

<https://www.inegi.org.mx/programas/endireh/2021/>



## Mes de la Mujer

### Indicadores



Población analfabeta.



Promedio de escolaridad.



Mujeres entre 6 y 14 años que asisten a la escuela.



Distribución de la PEA.



Tipos y ámbito de violencia.



Violencia infantil.



**FEC**

Fomento Económico de Chiapas, A.C.

**AGOSTO 2023**  
Boletín del Observatorio Ciudadano FEC



**INGRESOS DE LOS HOGARES**

Ingreso corriente promedio trimestral  
Según año de levantamiento

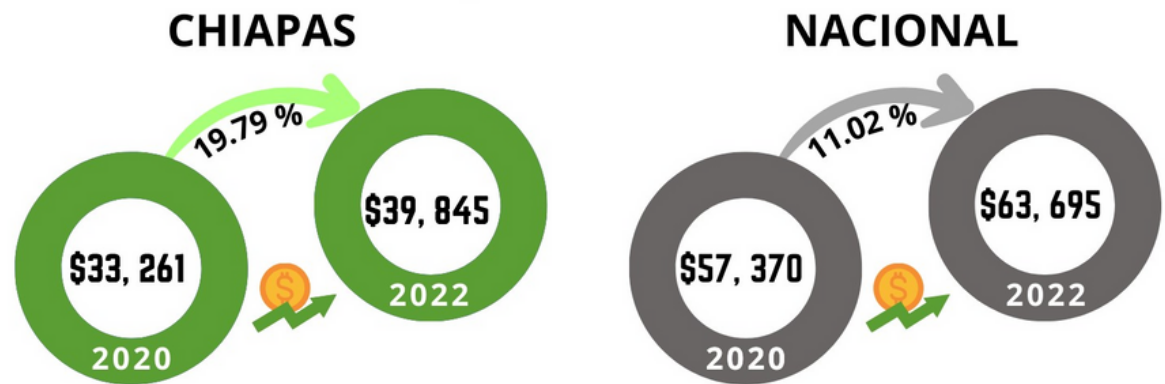

**Transferencias**

Ingresos provenientes de otros países



**Transferencias**

Beneficios provenientes de apoyos gubernamentales

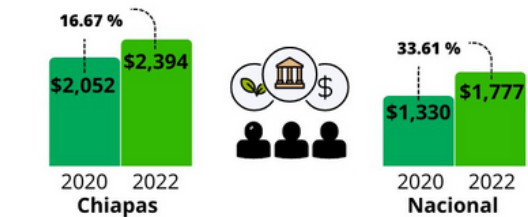

**Ingreso corriente promedio trimestral**  
Según tamaño de la localidad

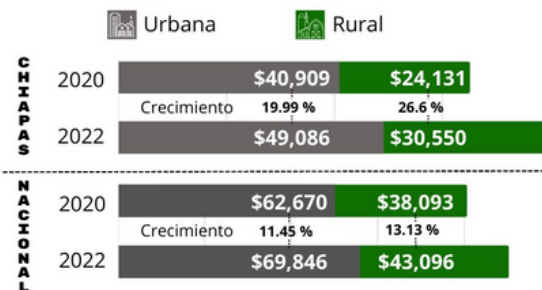

**Ingreso corriente promedio trimestral**  
Según sexo en Chiapas

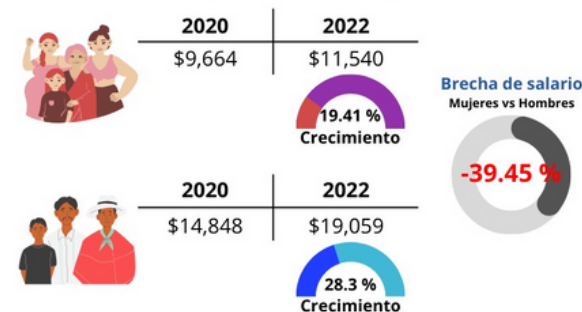

## Ingreso de los Hogares Indicadores



Total del ingreso corriente trimestral.



Distribución porcentual del ingreso corriente trimestral.



Composición de las principales fuentes de ingreso.



Ingreso corriente promedio trimestral por sexo.



Ingreso corriente promedio trimestral según tamaño de localidad.

Fuente: INEGI. Encuesta Nacional de Ingresos y Gastos de los Hogares (ENIGH). 2022 Nueva serie <https://www.inegi.org.mx/programas/enigh/nc/>



*Gracias*



**FEC**

Fomento Económico  
de Chiapas, A.C.



## Datos de contacto:

Lic. Ámbar Guillén Díaz  
Directora

aguillen@fec-chiapas.org.mx  
Tel. 961 61 7 52 10

Lic. Alejandra V. Albores Pimienta  
Coordinadora del Observatorio Ciudadano  
systemainfofec@gmail.com  
Tel. 961 61 7 52 10



Fomento Económico de Chiapas A.C.  
Capital Humano FEC, A.C.  
Bolsa de Trabajo FEC



@FEC\_AC  
@CapitalHFEC



Fomento Económico de Chiapas A.C.