

2022

AÑO

FAM
 FONDO DE APORTACIONES MÚLTIPLES

 DIRECCIÓN GENERAL DE EDUCACIÓN SUPERIOR UNIVERSITARIA
 DIRECCIÓN DE FORTALECIMIENTO INSTITUCIONAL
 SUBDIRECCIÓN DE FOMENTO INSTITUCIONAL/DEPARTAMENTO DE INFRAESTRUCTURA FÍSICA

Mes reportado

marzo_2023

FECHA DE CORTE: 31/03/2023

REPORTE DESCRIPTIVO DEL INFORME DE AVANCE MENSUAL
DATOS DE LA UNIVERSIDAD

Nombre: Universidad Veracruzana

Entidad Federativa: Veracruz

Clave Inst 911: 30MSU09408



Universidad Veracruzana

Escudo de la universidad

 Nombre: Mra. Norma Angelina Lagunes Lopez
 Cargo: Encargada de la Dirección de Planeación Institucional
 Teléfono: (238) 8421700 EXT. 12718
 Correo electrónico: nlagunes@uv.mx

RESPONSABLES

 Nombre: Arq. Miguel Ángel Cano Asseleih
 Cargo: Director de Proyectos, Construcciones y Mantenimiento
 Teléfono: (238) 8421700 EXT. 12702
 Correo electrónico: mcano@uv.mx

DATOS DEL AVANCE DEL PROYECTO

Prioridad	Nombre del proyecto	Tipo de proyecto					Monto autorizado	Monto ejercido	Remanente	Alcance del proyecto en cuanto a espacios físicos, metros cuadrados y tipo de proyecto ¹			Acciones que sustentan el avance ²	Acciones por realizar	% de avance	Fechas ³		Observaciones	OBRA CONCLUIDA				
		Obras de sustentabilidad	Equipamiento	Admonstración y mejoras	Mantenimiento	Proyecto sustentable				Espacio/equipo	cantidad	metros cuadrados				¿Es susceptible de ser inaugurada? (Causas)	Si ya fue inaugurada		Cuenta con Actas				
																	¿Cuenta con fotos del evento?		¿Quién y cuándo inauguró?	Entrega- Recepción (Acta finquillo)	Acta Administrativa de Entrega- Recepción	Monto de Acta Administrativa	
GLOBAL DEL PROYECTO																							
1	Construcción de laboratorio y bioterio para Ingeniería Ambiental de la Facultad de Ciencias Químicas, región Orizaba-Córdoba	X					\$ 7,800,000.00	\$ 7,497,165.39	\$ 2,844.81	Laboratorio 1 126.79 Sanitario 2 57.16 Áreas comunes 1 139.60 Bioterio 1 126.96 Site 1 7.15 TOTAL 6 468.68	Obras concluida	100	06/07/22	14/03/23	La asignación de recursos del FAM 2022 fue informada por la DGESEU mediante of. Núm. 511/2022-0628-82 con fecha 16/feb/22. La programación de obras del Fondo de Aportaciones Múltiples (FAM) 2022 fue autorizada mediante oficio No. 511/2022-1509-13 de fecha 29 de marzo de 2022. A partir de esta fecha se iniciaron los trámites ante el Gobierno del Estado para la radicación de las ministraciones a la UV y a la fecha se han radicado la totalidad de los recursos de acuerdo al calendario de ministraciones mensuales.	Si			Si	Si	\$7,497,166.39		
2	Conclusión de área técnico-académica y administrativa de Tlaque Centro Cultural, región Xalapa.	X					\$ 4,440,471.00	\$ 4,436,380.94	\$ 1,090.06	Aulas aulas múltiples 3 121.85 Cubículos 3 29.83 Oficinas administrativas 3 70.37 Sanitarios 2 5.98 Áreas comunes 4 116.98 Archivos académicos 2 24.30 Site 1 6.71 TOTAL 18 378.80	Obras concluida	100	04/07/22	21/10/22		Si	Si	Rector Martín G. Aguilar Sánchez 14/03/2022	Si	Si	\$4,436,380.94		
							\$11,940,471.00	\$11,933,546.33	\$3,934.87														

Dr. Martín Gerardo Aguilar Sánchez

Nombre y firma del Titular de la IES

Arq. Miguel Ángel Cano Asseleih

Nombre y firma del Titular de Obras y Mantenimiento de la IES

¹ Se capturan los espacios que caracterizan a la obra o proyecto. Se podrán anexas tantas filas como sea necesario.

² En esta sección se redactara de forma breve y concisa los trabajos a realizar, mismos que se verán reflejados en el reporte fotográfico.

³ Es importante que las fechas de inicio y término estén actualizadas. Todas en dos dígitos: dd, mm y aa.

2022

AÑO

FAM

FONDO DE APORTACIONES MÚLTIPLES

DIRECCIÓN GENERAL DE EDUCACIÓN SUPERIOR UNIVERSITARIA
DIRECCIÓN DE FORTALECIMIENTO INSTITUCIONAL
SUBDIRECCIÓN DE FOMENTO INSTITUCIONAL/DEPARTAMENTO DE INFRAESTRUCTURA FÍSICA

Mes reportado
marzo_2023
FECHA DE CORTE: 31/MARZO/2023

REPORTE FOTOGRÁFICO DEL INFORME DE AVANCE MENSUAL

PRICRIDAD: **1**

Nombre de la obra: **Construcción de laboratorio y bioterio para Ingeniería Ambiental de la Facultad de Ciencias Químicas, región Orizaba-Córdoba**



Universidad Veracruzana

Estado de la universidad

Porcentaje de avance

100%

CROQUIS DE LOCALIZACIÓN

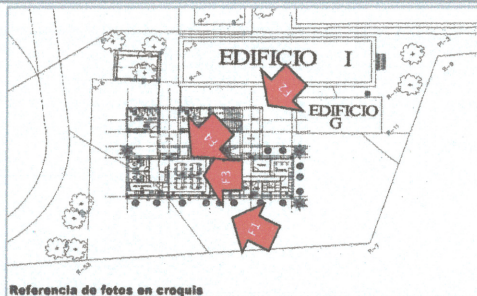
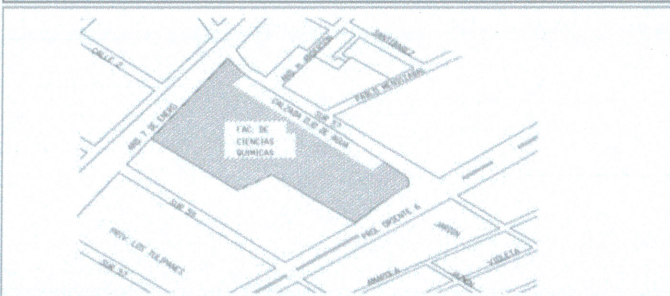

UBICACIÓN DE LA OBRA O PROYECTO

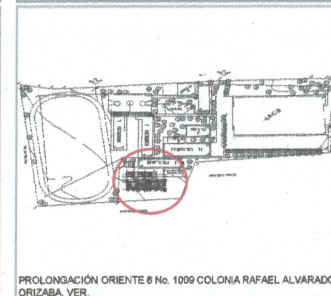

FOTOS



F1: Vista exterior



F2: Vista exterior



F3: Vista interior



F4: Vista interior

Comentarios de los trabajos realizados:

Obra concluida

Dr. Martín Gerardo Aguilar Sánchez

Nombre y firma del Titular de la IES

Arq. Miguel Ángel Cano Asseleih

Nombre y firma del Titular de Obras y Mantenimiento de la IES

* Es muy importante que se anexe reporte fotográfico de todas las obras. Para ello se anexa una pestaña, se podrán copiar tantas pestañas como sea necesario. Para equipamiento, mantenimiento y adecuaciones, en especial; se recomienda que se capture la misma toma, mismo ángulo y lugar para el antes, durante y despues de la obra.

2022

AÑO

FAM

FONDO DE APORTACIONES MÚLTIPLES

DIRECCIÓN GENERAL DE EDUCACIÓN SUPERIOR UNIVERSITARIA
DIRECCIÓN DE FORTALECIMIENTO INSTITUCIONAL
SUBDIRECCIÓN DE FOMENTO INSTITUCIONAL/DEPARTAMENTO DE INFRAESTRUCTURA FÍSICA

Mes reportado

marzo_2023

FECHA DE CORTE: 31/03/2023

REPORTE FOTOGRÁFICO DEL INFORME DE AVANCE MENSUAL

PRIMORDIAL

2

Nombre de la obra: **Conclusión de área técnico-académica y administrativa de Tiaqná Centro Cultural, región Xalapa.**



Universidad Veracruzana

Escudo de la universidad

Porcentaje de avance

100%

CROQUIS DE LOCALIZACIÓN

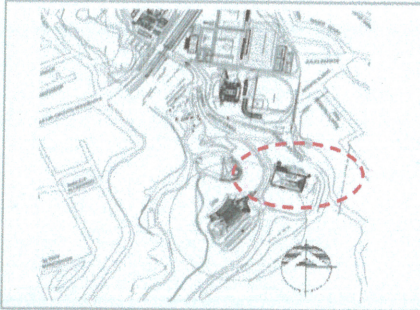

Referencia de fotos en croquis

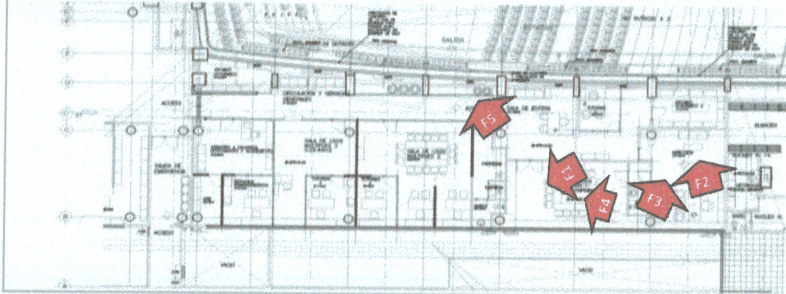

UBICACIÓN DE LA OBRA O PROYECTO

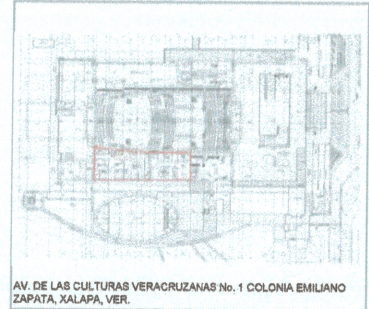

FOTOS

Comentarios de los trabajos realizados:

Obra concluida



F1: Vista interior área técnico-académica y administrativa



F2: Vista Interior área técnico-académica y administrativa

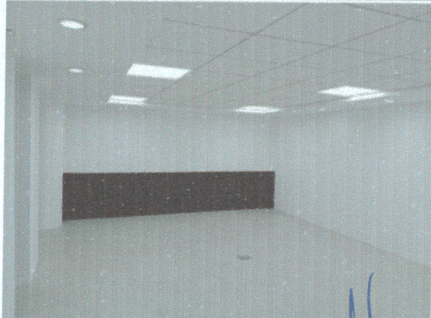

F3: Vista interior área técnico-académica y administrativa

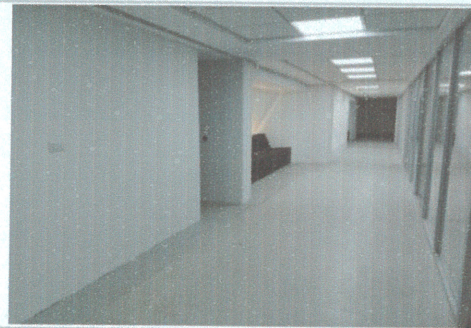

F4: Vista interior área técnico-académica y administrativa



F6: Vista interior área técnico-académica y administrativa

Dr. Martín Gerardo Aguilar Sánchez

Nombre y firma del Titular de la IES

Arq. Miguel Ángel Cano Asseleh

Nombre y firma del Titular de Obras y Mantenimiento de la IES

* Es muy importante que se anexe reporte fotográfico de todas las obras. Para ello se anexa una pestaña, se podrán copiar tantas pestañas como sea necesario. Para equipamiento, mantenimiento y adecuaciones, en especial, se recomienda que se capture la misma toma, mismo ángulo y lugar para el antes, durante y después de la obra.