

2024

FAM

DIRECCIÓN GENERAL DE EDUCACIÓN SUPERIOR UNIVERSITARIA E INTERCULTURAL
DIRECCIÓN DE FORTALECIMIENTO INSTITUCIONAL
SUBDIRECCIÓN DE FOMENTO INSTITUCIONAL/DEPARTAMENTO DE INFRAESTRUCTURA FÍSICA

Trimestre y año que se reporta:
1er. Trimestre 2024

EJERCICIO FISCAL EN EL QUE OTORGÓ EL RECURSO

FONDO DE APORTACIONES MÚLTIPLES

Fecha de elaboración: 31/marzo/2024

REPORTE FOTOGRÁFICO DEL INFORME DE AVANCE TRIMESTRAL



Universidad Veracruzana

Porcentaje de avance

0%

PRIORIDAD

1

Nombre de la obra: **Construcción 2a. etapa de aulas en la Facultad de Enfermería, región Veracruz**

GEOREFERENCIA O CROQUIS DE LOCALIZACIÓN DE LA OBRA O PROYECTO



CROQUIS REFERENCIADO EN PLANTA DE CONJUNTO DE LA OBRA O PROYECTO

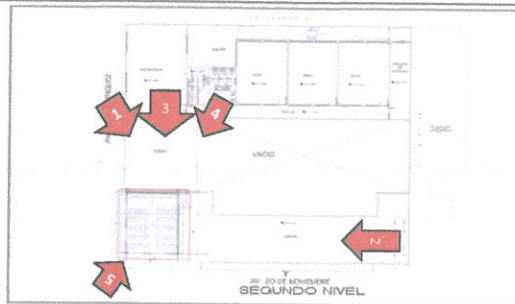

UBICACIÓN DE LA OBRA O PROYECTO CON FOTOS REFERENCIADAS

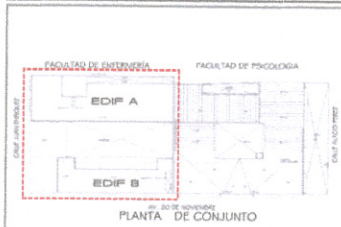

JUAN ENRÍQUEZ ESQ. 20 DE NOVIEMBRE, VERACRUZ, VERACRUZ

FOTOS



F1



F2



F3



F4

Observaciones :
Obra por iniciar



F5

Arq. Miguel Ángel Cano Assatein
Director de Proyectos, Construcciones y Mantenimiento

Dra. Elisa Calderín Tamirano
Encargada de la Dirección de Planeación Institucional

Dr. Martín Gerardo Aguilar Sánchez
Rector

NOTA:

* Es muy importante que se anexe reporte fotográfico de todas las obras. Para ello se anexa una pestaña, se podrán copiar tantas pestañas como sea necesario. Para equipamiento, mantenimiento y adecuaciones, en especial; se recomienda que se capture la misma toma, mismo ángulo y lugar para el antes, durante y después de la obra.

2024

FAM

DIRECCIÓN GENERAL DE EDUCACIÓN SUPERIOR UNIVERSITARIA E INTERCULTURAL
DIRECCIÓN DE FORTALECIMIENTO INSTITUCIONAL
SUBDIRECCIÓN DE FOMENTO INSTITUCIONAL/DEPARTAMENTO DE INFRAESTRUCTURA FÍSICA

Trimestre y año que se reporta:
1er. Trimestre 2024

EJERCICIO FISCAL EN EL QUE OTORGÓ EL RECURSO

FONDO DE APORTACIONES MÚLTIPLES

Fecha de elaboración: 31/marzo/2024

REPORTE FOTOGRÁFICO DEL INFORME DE AVANCE TRIMESTRAL



Universidad Veracruzana

Porcentaje de avance

0%

PRIORIDAD

2

Nombre de la obra: Sistema de captación de agua pluvial en la Facultad de Odontología, región Orizaba-Córdoba

GEOREFERENCIA O CROQUIS DE LOCALIZACIÓN DE LA OBRA O PROYECTO

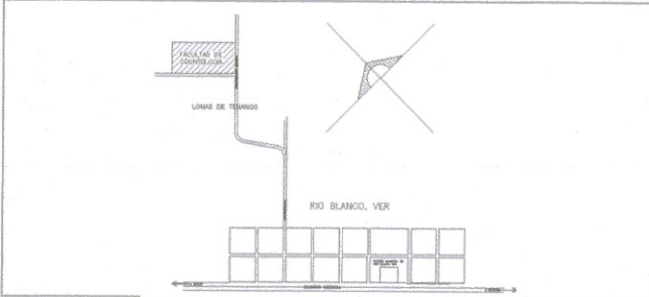

CROQUIS REFERENCIADO EN PLANTA DE CONJUNTO DE LA OBRA O PROYECTO

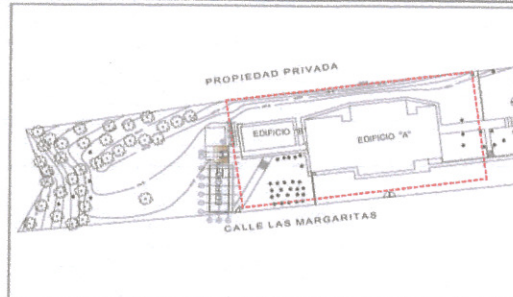

UBICACIÓN DE LA OBRA O PROYECTO CON FOTOS REFERENCIADAS

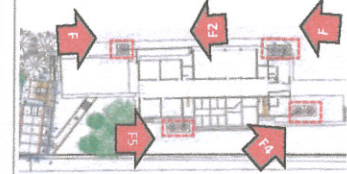

ABASOLO ESQ. AV. MARGARITA, CONG. DE TENANGO, RÍO BLANCO, VER.

FOTOS



F1:



F2:

Observaciones :

Obra por iniciar



F3:



F4:



F5:

Arg. Miguel Ángel Cano Asseteth
Director de Proyectos, Construcciones y Mantenimiento

Dra. Elisa Calderín Altamirano
Encargada de la Dirección de Planeación Institucional

Dr. Martín Gerardo Aguilera Sánchez
Rector

NOTA:

* Es muy importante que se anexe reporte fotográfico de todas las obras. Para ello se anexa una pestaña, se podrán copiar tantas pestañas como sea necesario. Para equipamiento, mantenimiento y adecuaciones, en especial; se recomienda que se capture la misma toma, mismo ángulo y lugar para el antes, durante y después de la obra.

2024

EJERCICIO FISCAL EN EL QUE OTORGÓ EL RECURSO

FAM



FONDO DE APORTACIONES MÚLTIPLES

DIRECCIÓN GENERAL DE EDUCACIÓN SUPERIOR UNIVERSITARIA E INTERCULTURAL
DIRECCIÓN DE FORTALECIMIENTO INSTITUCIONAL
SUBDIRECCIÓN DE FOMENTO INSTITUCIONAL/DEPARTAMENTO DE INFRAESTRUCTURA FÍSICA

Trimestre y año que se reporta:
1er. Trimestre 2024

Fecha de elaboración: 31/marzo/2024

REPORTE FOTOGRÁFICO DEL INFORME DE AVANCE TRIMESTRAL

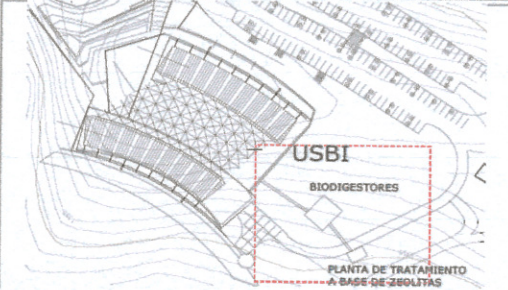
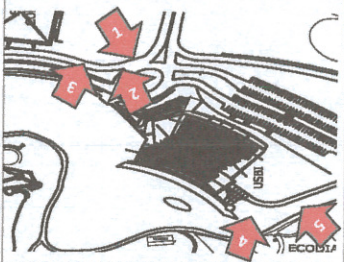
LOGO DE LA INSTITUCIÓN  Universidad Veracruzana	PRIORIDAD 3 Nombre de la obra: Construcción de planta de tratamiento de aguas residuales para la Unidad de Servicios Bibliotecarios y de Información (USBI), región Xalapa		
	GEOREFERENCIA O CROQUIS DE LOCALIZACIÓN DE LA OBRA O PROYECTO 	CROQUIS REFERENCIADO EN PLANTA DE CONJUNTO DE LA OBRA O PROYECTO 	UBICACIÓN DE LA OBRA O PROYECTO CON FOTOS REFERENCIADAS  AVENIDA DE LAS CULTURAS VERACRUZANAS NO. 1 COL. MÁRTIRES DE CHICAGO, XALAPA, VER.
Porcentaje de avance 0%			

FOTOS



F1: Vista general USBI y sistema



F2: Cuarto de Bombas

Observaciones :

Obra por iniciar



F3: Sistema actual de bombeo



F4: Propuesta de ubicación de Planta de tratamiento



F5: Propuesta de ubicación de Planta de tratamiento

 Arq. Miguel Ángel Cano Asseleih
 Director de Provechos, Construcciones y Mantenimiento

 Dra. Elisa Calderón Altamirano
 Encargada de la Dirección de Planeación Institucional

 Dr. Martín Gerardo Aguilar Sánchez
 Rector

NOTA:

* Es muy importante que se anexe reporte fotográfico de todas las obras. Para ello se anexa una pestaña, se podrán copiar tantas pestañas como sea necesario. Para equipamiento, mantenimiento y adecuaciones, en especial, se recomienda que se capture la misma toma, mismo ángulo y lugar para el antes, durante y después de la obra.