

Universidad Veracruzana

Facultad de Contaduría y
Administración
Xalapa

**MANUAL DE
BIENVENIDA
PARA ESTUDIANTES
DE NUEVO INGRESO**

Facultad de Contaduría y Administración

**20
24**

ÍNDICE

| | |
|--|----|
| <u>Palabras de bienvenida</u> | 3 |
| <u>Conoce tu universidad</u> | 4 |
| <u>Misión</u> | 5 |
| <u>Visión al 2025</u> | 6 |
| <u>Código de ética</u> | 7 |
| <u>Consejo universitario general</u> | 8 |
| <u>La UV en números</u> | 9 |
| <u>Derechos Humanos</u> | 10 |
| <u>Defensoría de los derechos universitarios</u> | 11 |
| <u>Unidad de Género</u> | 12 |
| <u>Sustentabilidad</u> | 13 |
| <u>Medios de comunicación institucionales</u> | 14 |
| <u>Conoce tu facultad</u> | 15 |
| <u>Programas de Licenciatura y Posgrado</u> | 16 |
| <u>Estructura Organizacional</u> | 19 |
| <u>Cuerpo Directivo, Personal Académico y</u> <u>Administrativo</u> | 20 |
| <u>Órganos colegiados</u> | 21 |
| <u>Consejo Estudiantil</u> | 22 |
| <u>Redes sociales</u> | 26 |
| <u>Nuestras Instalaciones FCA</u> | 27 |

ÍNDICE

| | |
|---|----|
| <u>Modelo Educativo</u> | 28 |
| <u>Área de Formación Básica General</u> | 29 |
| <u>Área de Formación de Elección Libre</u> | 31 |
| <u>Inglés</u> | 32 |
| <u>Tutorías</u> | 34 |
| <u>Enseñanza Tutorial</u> | 35 |
| <u>Periodos escolares</u> | 36 |
| <u>Calendario</u> | 37 |
| <u>Horarios nuevo ingreso</u> | 38 |
| <u>Estatuto de alumnos</u> | 40 |
| <u>Credencial</u> | 41 |
| <u>Programa De Descuentos</u> | 42 |
| <u>Ventanilla Electrónica</u> | 43 |
| <u>Proceso De Reinscripción</u> | 45 |
| <u>Movilidad PROMUV</u> | 46 |
| <u>Seguro Facultativo</u> | 47 |
| <u>Servicios Para Los Estudiantes De La FCA</u> | 48 |
| <u>CENDHIU/ Centro Centinela</u> | 49 |
| <u>Clínica De Salud Reproductiva y Sexual</u> | 50 |
| <u>Servicios Bibliotecarios</u> | 51 |
| <u>Servicio De Traslado (USBITO)</u> | 52 |
| <u>Actividades Deportivas</u> | 53 |
| <u>Actividades Culturales</u> | 54 |

PALABRAS DE BIENVENIDA

Estimadas y estimados estudiantes, sean bienvenidos a la Universidad Veracruzana su nueva casa de estudios y a la Facultad de Contaduría y Administración región Xalapa, en la que esperamos vivan unos años de aprendizaje, amistades y transformación a una vida profesional exitosa.

Hoy en día, los retos del servicio profesional en el área de negocios son apremiantes, obligan a cambios y diseños emergentes que permitan a las organizaciones trascender a los desafíos que supone la globalización, el mercado virtual, la responsabilidad social y otros tantos elementos de influencia de los diversos sectores del desarrollo económico.

El eje de nuestra universidad son ustedes, los estudiantes, cada paso, cada decisión es pensando en ofrecerles alternativas de aprendizaje y formación que permitan transmitir los conocimientos necesarios para atender las necesidades de las organizaciones y poder coadyuvar en la generación de impacto social, económico y desarrollo sectorial.

Sin duda, la formación profesional es un camino que abre nuevas oportunidades, que permite ofrecer alternativas y que sumada a la capacitación y actualización constante propician el fortalecimiento profesional, con el que seguramente ustedes llegarán tan lejos como sus sueños y objetivos los lleven.

Sin más, reitero a ustedes la bienvenida a esta Facultad en la que cada uno de los que formamos parte de ella, estamos a sus órdenes para juntos construir un perfil profesional de éxito, enhorabuena, bienvenidos a la Facultad de Contaduría y Administración, región Xalapa.

Dr. Jerónimo D. Ricárdez Jiménez
Director de la Facultad de Contaduría y Administración

Conoce tu Universidad

¡Lo lograste!

**Bienvenidas y Bienvenidos a su alma mater,
su nueva casa, la Universidad Veracruzana.**

Estamos seguras y seguros de que se aproximan años inolvidables de mucho aprendizaje y aventuras, es por eso que queremos acompañarte para que tu estadía en tu nuevo hogar sea única.

MISIÓN

La misión de la Universidad Veracruzana es formar profesionales cualificados, éticamente comprometidos y con sentido humanista para **transitar hacia la sustentabilidad** del desarrollo institucional; realizar investigaciones dirigidas a **prevenir y resolver los complejos desafíos globales**, nacionales y regionales; **preservar, revalorar y difundir el arte y la cultura**, así como **extender el conocimiento científico y tecnológico**, a fin de contribuir al pleno despliegue del potencial del país y del estado de Veracruz. Para ello, la Universidad cumple sus responsabilidades con transparencia, austeridad, rendición de cuentas, pertinencia social y apego a la legalidad y los derechos humanos que aseguran la efectiva realización de sus funciones sustantivas.

VISIÓN AL 2025

La Universidad Veracruzana es una institución de educación superior pública de prestigio nacional e internacional en permanente mejoramiento de sus procesos académicos y de gestión; caracterizada por tener en el centro de sus funciones sustantivas a sus estudiantes; que aspira a través del trabajo en equipo y sus **buenas prácticas docentes**, de **investigación**, difusión y **extensión de la ciencia** y la **cultura** a ser cada vez más **sustentable**, **inclusiva**, **intercultural** y con **perspectiva de género**, a fin de coadyuvar a la construcción de una cultura de paz, de defensa de derechos y respeto a las diferencias de quienes integran su comunidad. En congruencia con su autonomía, armoniza su marco normativo y jurídico para contar con una gestión universitaria responsable, equitativa, participativa y transparente, orientada hacia los fines del derecho humano a la educación superior por el bien común y la prosperidad de la nación.

CÓDIGO DE ÉTICA

El **código de ética** es un conjunto de normas y principios éticos que guían el comportamiento y las acciones de individuos y organizaciones en diversos contextos. Se espera que este código apoye a las y los integrantes de la comunidad universitaria a encauzar y resolver los conflictos éticos que se les presenten con motivo de su quehacer.

El **código de ética** de la **Universidad Veracruzana** consta de los siguientes capítulos.

Dignidad, igualdad y no discriminación

Respeto

Libertad y responsabilidad

Seguridad y cuidado

Honestidad e integridad

Democracia

Imparcialidad, objetividad e independencia

Equidad

Transparencia y rendición de cuentas

Solidaridad

Consulta el [Código de Ética](#) dando clic

CONSEJO UNIVERSITARIO GENERAL

Como descubrirás en tu estancia, la Universidad Veracruzana cuenta con una estructura administrativa que busca brindar una educación de excelencia. La máxima autoridad colegiada es el **Consejo Universitario General** integrado por consejeros ex-officio, consejeros maestros y consejeros alumnos, los cuales tienen derecho a voz y voto.

El Rector es la autoridad ejecutiva, representante legal de la Universidad Veracruzana.

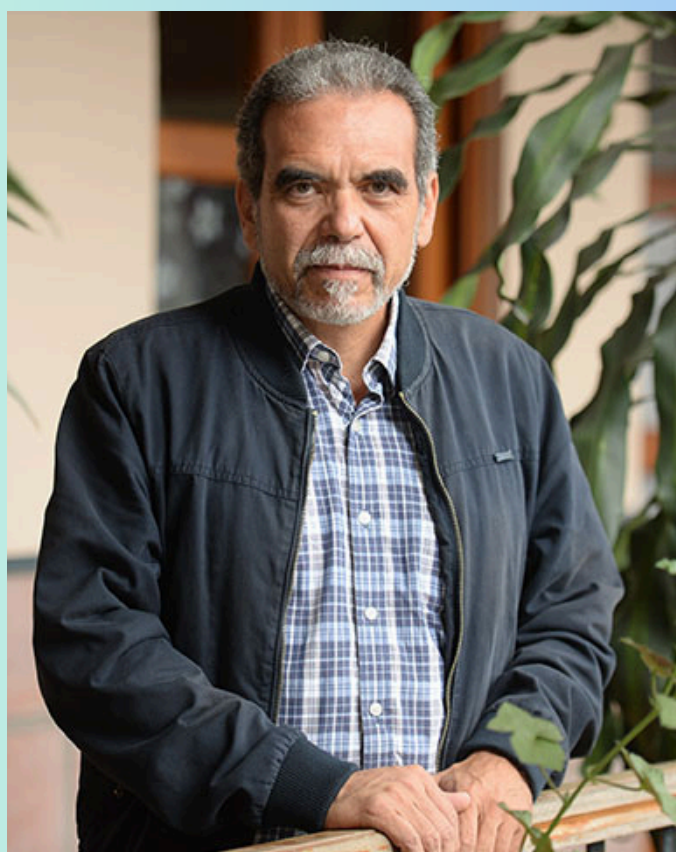

Dr. Martín Gerardo Aguilar Sánchez
Rector de la Universidad Veracruzana
Período septiembre 2021 – agosto 2025

LA UV EN NÚMEROS

Desde hace casi 80 años la Universidad Veracruzana se ha encargado de brindar a las y los veracruzanos servicios de educación superior, durante estos años se ha expandido a lo largo y ancho del estado llegando a contar con:

Más de 80,000 estudiantes matriculados

Más de 6,000 académicos

357 Programas Educativos

Presencia en las 5 regiones.

77 Facultades

26 Institutos de investigación

16 Centros de Investigación

Clic [aquí](#) para más información.

UV
en números

DERECHOS HUMANOS

Los derechos humanos están presentes en todas las funciones de la universidad, poniendo especial atención en los siguientes temas:

Equidad de género y diversidad sexual

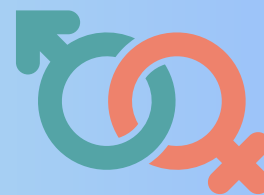

Interculturalidad

Igualdad sustantiva, inclusión y no discriminación

Cultura de la paz y de la no violencia

DEFENSORÍA DE LOS DERECHOS UNIVERSITARIOS

El defensor de los Derechos Universitarios es el responsable de recibir quejas y realizar las investigaciones necesarias ante violaciones de los derechos universitarios y humanos dentro de la UV.

Consulta el siguiente video para conocer más sobre la Defensoría de los derechos universitarios y sus integrantes:

[Defensoría de los derechos Universitarios](#)
[¿Quiénes somos?](#)

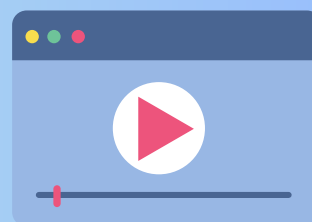

Algunas de sus atribuciones son:

1. **Conocer y resolver las quejas que formulen las y los integrantes de la comunidad universitaria.**
2. **Solicitar informes y practicar las investigaciones pertinentes para el conocimiento del hecho.**
3. **Orientar a los quejosos gestionar la solución del asunto o formular propuestas para resolver el asunto.**

Entre otras...

Para que una queja sea procedente, es importante revisar los:

[Requisitos de queja](#)

Para conocer más, explora el siguiente enlace:

[Defensoría UV](#)

UNIDAD DE GÉNERO

La Coordinación de la Unidad de Género es la dependencia responsable de transversalizar la perspectiva de género en la UV y tiene como eje principal la promoción de la igualdad de derechos y oportunidades entre hombres y mujeres estableciendo los mecanismos institucionales de equidad de género, basado en ordenamientos internacionales, nacionales, estatales y universitarios.

Revisa el siguiente video y pon atención en la descripción del protocolo:

[Protocolo para atender la violencia en la UV](#)

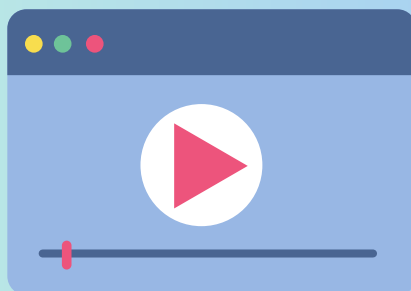

Cada facultad cuenta con una Coordinación de Unidad de Género independiente

Para conocer el marco normativo en materia de Género, consulta los siguientes documentos:

- [Acuerdo rectoral por el que se crea la Coordinación de la Unidad de Género](#)
- [Reglamento para la Igualdad de Género](#)
- [Protocolo para atender la violencia de género](#)
- [Legislación Universitaria](#)

SUSTENTABILIDAD

La universidad busca contribuir a la atención de los problemas socioambientales, es por ello que cuenta con un Plan maestro de sustentabilidad en el cual se consideran cuatro ejes temáticos:

Soberanía Alimentaria y en la Salud.

Gestión integrada de agua, energía y residuos.

Espacios Universitarios y movilidad sustentables.

Administración y tecnología sustentables.

Para lograr cumplir con los objetivos de estos 4 ejes temáticos, la Universidad Veracruzana se apoya de diversas instituciones, entre ellas CoSustenta.

MEDIOS DE COMUNICACIÓN

INSTITUCIONALES

MiUV

Aplicación desarrollada para las y los estudiantes de la universidad, donde podrán tener información relacionada con su vida académica. Por ejemplo: horario, calendario de exámenes, calificaciones, avance del programa y perfil académico entre otros.

The logo for MiUV, featuring the text "MiUV" in a blue, sans-serif font, centered within a white rounded square.

Universo

Aplicación oficial del sistema de noticias de la Universidad Veracruzana.

La aplicación de Universo te ayudará a tener siempre contigo la información más relevante de la Universidad Veracruzana en cada una de sus regiones.

Tele UV

TeleUV sirve como una ventana de expresión de la vida universitaria que permite a toda la comunidad que conforma a la UV reconocerse, expresarse e interactuar, mientras ofrece una programación diseñada con producciones propias y externas.

The logo for TeleUV, featuring a blue square with a white square inside, and a green square inside the white square, with the text "TeleUV" in blue and green below it.

Radio UV

The logo for RadioUV, featuring a stylized blue and green shape above the text "RadioUV" in blue and green.

Aplicación móvil para transmitir en vivo la señal de XHRUV Radio Universidad Veracruzana, la alternativa cultural en la banda de frecuencia modulada, la cual ofrece 24 hrs. continuas de programación radiofónica para todo público.

CONOCE TU FACULTAD

¡Bienvenidos/as a su casa, la FCA!

La Facultad de Contaduría y Administración, se complace año con año al recibir a una nueva generación de estudiantes de nuevo ingreso.

De los cuales, esperamos ser el pilar de su formación como grandes profesionistas, ofrecer herramientas para su desarrollo integral a través de los distintos ámbitos, espacios y áreas de oportunidades que ofrece nuestra institución mediante cada programa educativo: Licenciaturas y Posgrados, los cuales se ofertan en tu facultad FCA y que a continuación se muestran para ti.

PROGRAMAS DE LICENCIATURA Y POSGRADO

Nuestra facultad ofrece 4 Licenciaturas y 4 Posgrados. Cada uno dirigido bajo un modelo de aprendizajes teóricos, heurísticos, prácticos y éticos.

Algunos de estos programas cuentan con las siguientes acreditaciones:

LICENCIATURAS

ADMINISTRACIÓN

En la realidad empresarial los profesionales de la administración necesitan mecanismos para plantear estrategias adecuadas a nivel operativo como:

- Apoyo real al emprendimiento
- Vinculación empresarial
- Prácticas profesionales
- Servicio en sectores. público, privado y social

CONTADURÍA

Su objeto de estudio considera el ámbito de las entidades económicas para fortalecer la toma de decisiones.

- Contabilidad
- Costos
- Finanzas
- Leyes Tributarias
- Auditoría y Aseguramiento, entre otros...

SISTEMAS COMPUTACIONALES ADMINISTRATIVOS

El plan de estudios es único en su tipo ya que integra disciplinas complementando con el conocimiento:

- Tecnológico de programación
- Redes y telecomunicaciones
- Bases de datos
- Genera competencias para liderar equipos
- Construye soluciones tecnológicas para las organizaciones.

GESTIÓN Y DIRECCIÓN DE NEGOCIOS

Este plan de estudios busca formar profesionales en la creación y planificación de organizaciones.

- Formación disciplinaria
- Respuesta a retos y expectativas de las organizaciones
- Diseño de estrategias
- Aplicación de metodologías
- Técnicas de optimización de recursos,
- Enfoque visionario, analítico y crítico

POSGRADOS

Especialización en
administración del
Comercio exterior

Auditoría
Maestría

Ciencias
Administrativas
y Gestión
para el desarrollo

Gestión de las Tecnologías de
Información en las Organizaciones
Maestría

ESTRUCTURA ORGANIZACIONAL

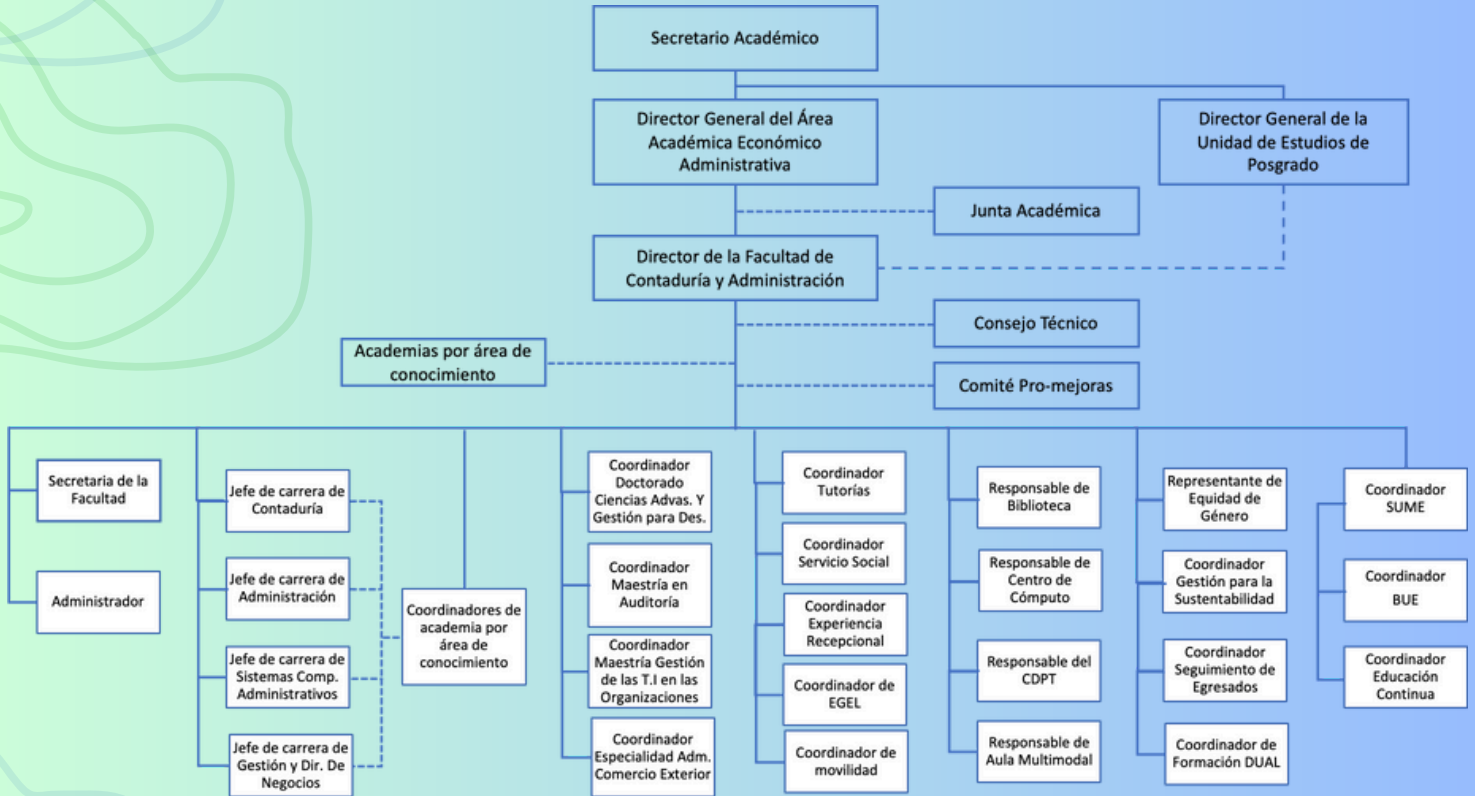

Estructura Orgánica

En la Facultad contamos con **150** académicas y académicos que integran la planta docente así como **63** colaboradores en áreas administrativas y de manetenimiento.

CUERPO DIRECTIVO, PERSONAL ACADÉMICO Y ADMINISTRATIVO

DIRECTOR DE LA FACULTAD DE CONTADURÍA Y ADMINISTRACIÓN

DIRECTOR DE LA FACULTAD
DR. JERÓNIMO D. RICÁRDEZ JIMÉNEZ

SECRETARIO DE LA FACULTAD
DR. MARCOS ORTEGA MELGAREJO

JEFA DE CARRERA DE
CONTADURÍA

DRA. ANABEL GALVÁN
SARABIA

JEFE DE CARRERA DE
ADMINISTRACIÓN

DR. NOÉ CORTÉS VIVEROS

JEFE DE CARRERA DE
SISTEMAS COMP.
ADMINISTRATIVOS

MTRA. INGRID GARCÍA
ÁLVAREZ

JEFE DE CARRERA DE
GESTIÓN Y DIRECCIÓN DE
NEGOCIOS

MTRA. ERIKA N. AGUILAR
ACEVEDO

ADMINISTRADOR
LIC. FRANCISCO SALAZAR PIMENTEL

Para mayor información consulta nuestro [Directorio](#)

ÓRGANOS COLEGIADOS

Se encargan de contribuir en la toma de decisiones que involucran a la Facultad de Contaduría y Administración. La participación de los estudiantes es indispensable en los siguientes órganos colegiados:

Si quieres saber más, da click [aquí](#)

JUNTA ACADÉMICA

Art. 65 y 66

Las Juntas Académicas serán la autoridad máxima de cada Facultad.

Los Consejos Técnicos son organismos de planeación, decisión y consulta, para los asuntos académicos y escolares de las Facultades o Institutos.

CONSEJO TÉCNICO

Art. 75 al 78

COMITÉ PRO-MEJORAS

Art. 3 y 13 Reglamento

Órgano encargado de analizar las necesidades de la entidad académica y priorizar aquellas susceptibles de resolver con recursos provenientes de las cuotas voluntarias de los estudiantes.

CONSEJO ESTUDIANTIL

¿Quiénes somos?

El Consejo Estudiantil, está integrado por estudiantes universitarios como tú. Todas y todos comparten el mismo objetivo en común: velar con compromiso, responsabilidad, honestidad, respeto y lealtad, los derechos y obligaciones de su facultad y toda la comunidad estudiantil que la conforma. Esto con el fin de hacer propuestas estratégicas para el desarrollo de mejoras y oportunidades del alumnado, instalaciones, programas y apoyos a los distintos espacios y actividades en las que participa la FCA. Cumplen el rol de ser la voz de la comunidad universitaria de la Facultad de Contaduría y Administración.

Estamos conformados por:

Representa a toda nuestra facultad ante el Consejo Universitario General

Consejero Alumno/a

Representa a todo el programa educativo al que pertenece, Ej. Representante Alumno de Contaduría.

Representantes de Carrera

Representa a todo la generación del programa educativo al que pertenece. Ej. Representante S20 de Administración.

Representantes de Generación

Suplentes

Universidad Veracruzana

Legislación Universitaria
Estatuto de los Alumnos 2008

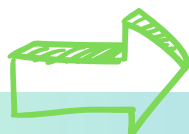

Título XV De la designación de representantes alumnos ante las autoridades

Capítulo I Del Consejero Alumno

Artículos 142- 150

Capítulo II Del representante ante la Junta Académica

Artículos 151- 159

<https://www.uv.mx/legislacion/files/2017/07/Estatuto-Alumnos-2008-Universidad-Veracruzana.pdf>

¿Qué hacemos?

El Consejo Estudiantil, es el encargado de velar por los intereses de las y los estudiantes, somos la voz de ustedes en decisiones importantes y siempre buscamos apoyarlos en cualquier situación estudiantil. También nos encargamos de organizar actividades extraescolares.

¡Puedes conocer más acerca de nuestro trabajo en nuestras redes sociales!

Orientación a nuevos halcones

Difusores de información relevante

Atención a los representados

Miembros staff en actividades FCA

Parte del equipo voluntariado

Voz de los representados (sugerencias y mejoras)

Intervensores ante situaciones escolares y convivencia

Promotores y organizadores de eventos recreativos para la comunidad FCA

Recuerda, ¡tú también puedes ser parte del Consejo Estudiantil FCA!

¡Conócenos!

Licenciaturas

Consejera Alumna
C. Mariame Guadalupe Martínez
López

Representante Alumno Contaduría
C. Karla Amayrani Morales Gallegos

Representante Alumno Administración
C. Ana Lilia Luna Mulia

Representante Alumno Gestión y Dirección de Negocios
C. Sergio Aram Becerra Garduño

Representante Alumno Sistemas Computacionales Administrativos
C. Amairani Calzada Cadena

Representantes LC S20

Representantes LA S20

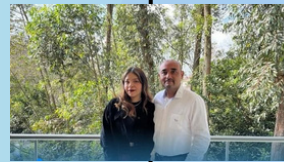

Representantes LGDN S21

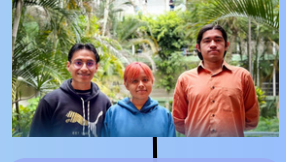

Representantes LSCA S20

Representantes LC S21

Representantes LA S21

Representantes LGDN S22

Representantes LSCA S21

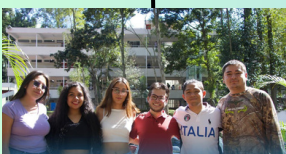

Representantes LC S22

Representantes LA S22

Representantes LGDN S23

Representantes LSCA S22

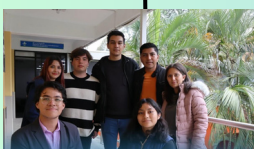

Representantes LC S23

Representantes LA S23

Representantes LSCA S23

REDES SOCIALES

Redes Sociales de la Facultad

Para conocer sobre procesos administrativos, actividades y acontecimientos importantes en la Facultad no olvides seguir las redes sociales oficiales.

Universidad Veracruzana

Facultad de Contaduría y
Administración
Xalapa

Consejo Estudiantil

Para estar siempre informado sobre los eventos estudiantiles en la facultad no olvides seguir las paginas del consejo estudiantil.

FCA

Consejo Estudiantil
2023-2024

NUESTRAS INSTALACIONES FCA

Hola chicos y chicas halcones, estamos muy contentos de pronto tenerlos recorriendo los pasillos de nuestras instalaciones. Donde seguramente, vivirán y construirán recuerdos únicos e inolvidables de su carrera y de los lazos de amistad que formarán en ella.

Durante su estancia en la FCA, tendrán que visitar espacios significativos de nuestra facultad, como lo son: Jefaturas, Secretaría, Administración, Cajas escolares, Archivo, Servicios escolares, Centros de cómputo, oficina del SUME, Centro Centinela, el BEC (Business English Centre), nuestro querido Auditorio, las cafeterías y por qué no, nuestra cancha y banquetas FCA.

Vive la experiencia de nuestro recorrido virtual [aquí](#)

Da click [aquí](#) para poder visualizar el croquis FCA

MODELO EDUCATIVO

El Modelo Educativo Integral y Flexible (MEIF) está basado en un enfoque de competencias profesionales integrales, te ayuda a desarrollar competencias propias de un profesional de tu disciplina para tener un desempeño laboral exitoso; se caracteriza por ser Integral y Flexible.

Integral.

Promueve tu formación intelectual, profesional, social y humana a través de las áreas de formación de tu plan de estudios.

Flexible.

En tiempos, espacios y saberes porque te permite adecuar tu trayectoria escolar a tus necesidades e intereses, dentro de la normatividad vigente.

La flexibilidad del modelo se da principalmente en 3 momentos:

Determinar tu tiempo de permanencia en el programa educativo

Cursar experiencias educativas en distintos espacios y modalidades

Seleccionar las EE que cursarás en cada periodo escolar con base en la oferta de tu programa educativo

ÁREA DE FORMACIÓN BÁSICA GENERAL

El Área de Formación Básica General (AFBG), forma parte de todas las licenciaturas que ofrece la UV y se conforma por cinco experiencias educativas, las cuales son:

- Lectura y Escritura
- Literacidad Digital
- Pensamiento Crítico
- Inglés I
- Inglés II

¿Cómo puedes cursar las experiencias educativas del AFBG?

Según en la que te inscribas, podrás elegir una de las siguientes modalidades:

- Presencial
- Virtual
- Autoaprendizaje
- Autoacceso
- Examen de competencias

Importante: Debes acreditar estas cinco, antes de cubrir el 50% del total de créditos de tu licenciatura.

BÁSICAMENTE ESTO ES AFBG

Literacidad digital / Computación básica

4 créditos / 6 créditos

¿En qué te ayuda?

A utilizar la tecnología como herramienta para obtener y manejar información.

Modalidades
Presencial
Virtual
Autoaprendizaje

Lectura y escritura de textos académicos / Lectura y redacción a través del análisis del mundo contemporáneo

4 créditos / 6 créditos

¿En qué te ayuda?

A comprender y producir mensajes con coherencia y adecuación.

Modalidades
Presencial
Virtual

Pensamiento crítico para la solución de problemas/ Habilidades del pensamiento crítico y creativo

4 créditos / 6 créditos

¿En qué te ayuda?

A formular problemas de manera argumentada y presentando soluciones.

Modalidades
Presencial
Virtual

Lengua I y II / Inglés I y II

8 créditos / 12 créditos

¿En qué te ayuda?

A establecer comunicación oral y escrita en la lengua elegida en un nivel básico.

Modalidades
Presencial
Virtual
Autoacceso

Todo comienza por lo básico

www.uv.mx/afbg

ÁREA DE FORMACIÓN DE ELECCIÓN LIBRE

El AFEL es un área de formación que está presente en todos los planes de estudio, te ofrece la posibilidad de explorar saberes diferentes o complementarios a los desarrollados en tu plan de estudios.

Es decisión de cada estudiante qué cursar, cómo, cuándo y dónde, por lo que los créditos de AFEL puedes adquirirlos desde el primer periodo escolar. Aquí podrás encontrar experiencias en las áreas de:

Salud Integral

Idiomas

Revisa el Catálogo

AFEL

Área de Formación de Elección Libre

**Formación y
Divulgación Científica**

Ecología

**Innovación
Educativa**

**Manifestaciones
Artísticas**

Cultura Ciudadana

INGLÉS

Para el área Económico Administrativa es necesario acreditar cuatro niveles de inglés; a continuación podrás encontrar diversas maneras de cubrir estas experiencias.

Los dos primeros niveles de inglés pertenecen al AFBG (sombreado de color amarillo), los cuales deberás cursar antes de tener el 50% de los créditos de la licenciatura, los siguientes dos (inglés nivel 3 y 4) los puedes cursar en cualquier momento de tu programa educativo.

Inglés III y IV son considerados para la Acreditación del idioma inglés. **Deberás Acreditar un nivel de Inglés por semestre.**

| Inglés | I | II | III | IV |
|----------|---|----|-----|----|
| CAA | | | | |
| EXAVER 1 | | | | |
| EXAVER 2 | | | | |
| CIX | | | | |
| DELEX* | | | | |

¿Dónde cursarlas?

La Universidad Veracruzana nos permite cursar y acreditar los niveles de inglés en las siguientes instalaciones o a través de exámenes.

Centro de AutoAcceso (CAA)

Este tiene como objetivo conocer, promover y aportar su experiencia en el campo del autoaprendizaje de un idioma extranjero a través de la adquisición de estrategias pertinentes para este fin.

Para mayor información, da clic [aquí](#)

El **EXAVER** es un examen de la Universidad Veracruzana, en colaboración con el Consejo Británico y la Universidad de Cambridge, certifica el dominio del inglés de estudiantes y público en general, siguiendo estándares internacionales. Este evalúa los siguientes campos:

- Comprensión de Lectura y Escritura
- Comprensión Auditiva
- Expresión Oral

EXAVER 1 Acredita los tres primeros niveles de inglés.

EXAVER 2 Acredita los seis primeros niveles de inglés.

Para mayor información, da clic [aquí](#)

Nota: Estos créditos pueden ser considerados como AFEL.

Centro de Idiomas Xalapa (CIX):

Fundado por la Universidad Veracruzana con el propósito de enseñar distintos idiomas.

Para mayor información, da clic [aquí](#)

Nota: Estos créditos pueden ser considerados como AFEL.

Departamento de Lenguas Extranjeras (DELEX):

En él se ofrecen cursos de lenguas extranjeras a la Comunidad Universitaria y al público en general.

Nota: Actualmente se puede cursar los niveles de inglés con el propósito de acreditar el idioma, pero no serán considerados para AFEL.

TUTORÍAS

El Coordinador de tutorías de tu facultad te asignará un **tutor académico** quien te acompañará durante tu permanencia en la UV, te proporcionará información sobre el Modelo Educativo Institucional, tu plan de estudios y programas de apoyo.

Sistema Institucional
de Tutorías

Además, **te orientará** a elegir las experiencias educativas a inscribir en cada periodo, tomando en cuenta tu avance crediticio, objetivos académicos e intereses de formación.

Puedes consultar quién es tu tutor desde MiUV en la sección de "**Datos Generales**"

Cada periodo escolar tendrás al menos tres sesiones de tutoría

¡Tu asistencia es de suma importancia!

ENSEÑANZA TUTORIAL

La **enseñanza tutorial** se desarrolla a través de los **Programas de Apoyo a la Formación Integral (PAFI)**, los cuales contemplan una serie de actividades para apoyarte a solucionar problemas relacionados con los contenidos de las EE que cursas.

Este tipo de tutoría es ofrecida por las facultades a través de profesores tutores, quienes son docentes expertos en el área en la cual se desarrolla el PAFI.

Puedes solicitar un PAFI con tu coordinador o coordinadora de tutorías

PERIODOS ESCOLARES

La Universidad Veracruzana cuenta con un calendario en el que se marcan dos periodos escolares regulares, uno es el periodo agosto-enero y el otro es el periodo febrero-julio. Al finalizar cada uno de los periodos regulares hay un periodo intersemestral. Los periodos regulares duran 6 meses y los periodos intersemestrales duran 4 semanas.

Durante los periodos intersemestrales los estudiantes pueden cursar experiencias educativas que se oferten en el periodo, ya que. Aunque esto es opcional, pueden ir adelantando y acumulando créditos para su titulación.

Las experiencias educativas que se cursan durante el periodo intersemestral causan inscripción y, por lo tanto, generan escolaridad para el estudiante.

Periodo Regular

Duración de 6 meses.

Agosto - Enero

Febrero - Julio

Inscripción Obligatoria

Periodo Intersemestral

Duración de 4 semanas

Invierno: Diciembre - Enero

Verano: Junio - Agosto

Inscripción Opcional

CALENDARIO ESCOLAR

| Período regular 2024-2025 | | | | | | | | | | | | | | | | | | | | | | | | | | | |
|---------------------------|----|----|----|----|----|----|------------|----|----|----|----|----|----|---------|----|----|----|----|----|----|--|--|--|--|--|--|--|
| Agosto - Enero 24/25 | | | | | | | | | | | | | | | | | | | | | | | | | | | |
| lu | ma | mi | ju | vi | sa | do | lu | ma | mi | ju | vi | sa | do | lu | ma | mi | ju | vi | sa | do | | | | | | | |
| Agosto | | | | | | | Septiembre | | | | | | | Octubre | | | | | | | | | | | | | |
| | | | 1 | 2 | 3 | 4 | | | | | | | 1 | 1 | 2 | 3 | 4 | 5 | 6 | | | | | | | | |
| 5 | 6 | 7 | 8 | 9 | 10 | 11 | 2 | 3 | 4 | 5 | 6 | 7 | 8 | 7 | 8 | 9 | 10 | 11 | 12 | 13 | | | | | | | |
| 12 | 13 | 14 | 15 | 16 | 17 | 18 | 9 | 10 | 11 | 12 | 13 | 14 | 15 | 14 | 15 | 16 | 17 | 18 | 19 | 20 | | | | | | | |
| 19 | 20 | 21 | 22 | 23 | 24 | 25 | 16 | 17 | 18 | 19 | 20 | 21 | 22 | 21 | 22 | 23 | 24 | 25 | 26 | 27 | | | | | | | |
| 26 | 27 | 28 | 29 | 30 | 31 | 23 | 24 | 25 | 26 | 27 | 28 | 29 | 28 | 29 | 30 | 31 | | | | | | | | | | | |
| | | | | | | | 30 | | | | | | | | | | | | | | | | | | | | |
| Noviembre | | | | | | | Diciembre | | | | | | | Enero | | | | | | | | | | | | | |
| | | | | | 1 | 2 | 3 | | | | | | 1 | | 1 | 2 | 3 | 4 | 5 | | | | | | | | |
| 4 | 5 | 6 | 7 | 8 | 9 | 10 | 2 | 3 | 4 | 5 | 6 | 7 | 8 | 6 | 7 | 8 | 9 | 10 | 11 | 12 | | | | | | | |
| 11 | 12 | 13 | 14 | 15 | 16 | 17 | 9 | 10 | 11 | 12 | 13 | 14 | 15 | 13 | 14 | 15 | 16 | 17 | 18 | 19 | | | | | | | |
| 18 | 19 | 20 | 21 | 22 | 23 | 24 | 16 | 17 | 18 | 19 | 20 | 21 | 22 | 20 | 21 | 22 | 23 | 24 | 25 | 26 | | | | | | | |
| 25 | 26 | 27 | 28 | 29 | 30 | 23 | 24 | 25 | 26 | 27 | 28 | 29 | 27 | 28 | 29 | 30 | 31 | | | | | | | | | | |
| | | | | | | | 30 | 31 | | | | | | | | | | | | | | | | | | | |

Simbología

- Inicio clases
- Fin clases
- Inscripción en línea (IL)
- Inscripción lugares disponibles
- Exámenes ordinarios
- Exámenes extraordinarios
- Exámenes a título de
- Descansos
- Festivo
- Vacaciones

HORARIOS

NUEVO INGRESO

Puedes consultar tu horario desde el portal de MiUV

A screenshot of the MiUV login page. The page header says 'Universidad Veracruzana'. The main heading is 'MiUV Inicio de sesión'. There are two input fields: 'Usuario/Matricula' with the example 'Ej: abcgarcia / zS123456789' and 'Contraseña' with an eye icon. A blue button labeled 'Iniciar sesión' is below the fields. A red rectangular box highlights the entire login form area. Below the form, there are two links: '¿Quieres cambiar o recuperar tu contraseña?' and '¿Tienes problemas para ingresar a tu correo institucional o al portal MIUV?'. A red arrow points from the right side of the page towards the 'Contraseña' field.

Ingresa tu matricula y contraseña en la siguiente pagina:
<https://dsia.uv.mx/miuv/escritorio/login.aspx>

Ingresa al apartado de Escolaridad

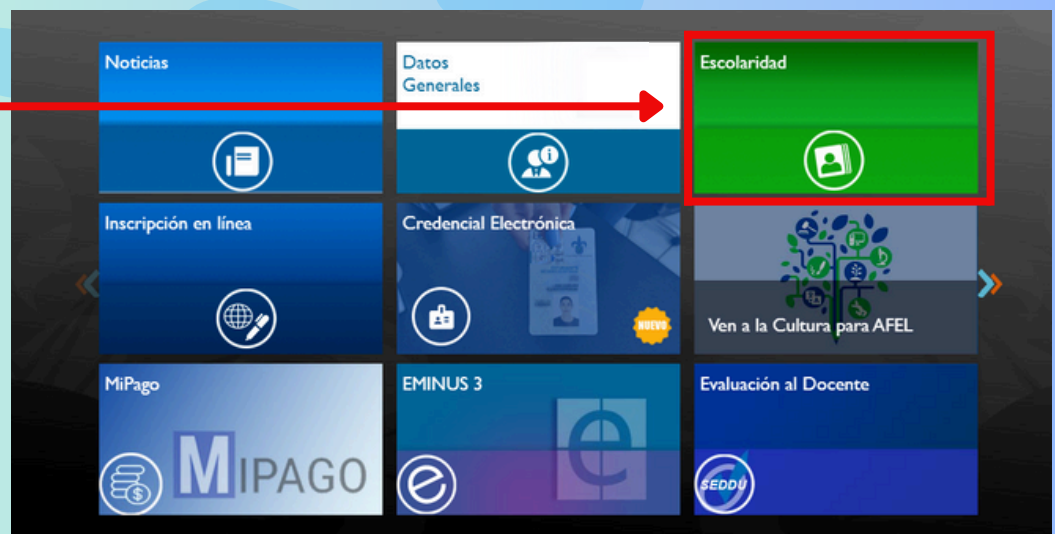

Ingresa al apartado de Horario Inscripción

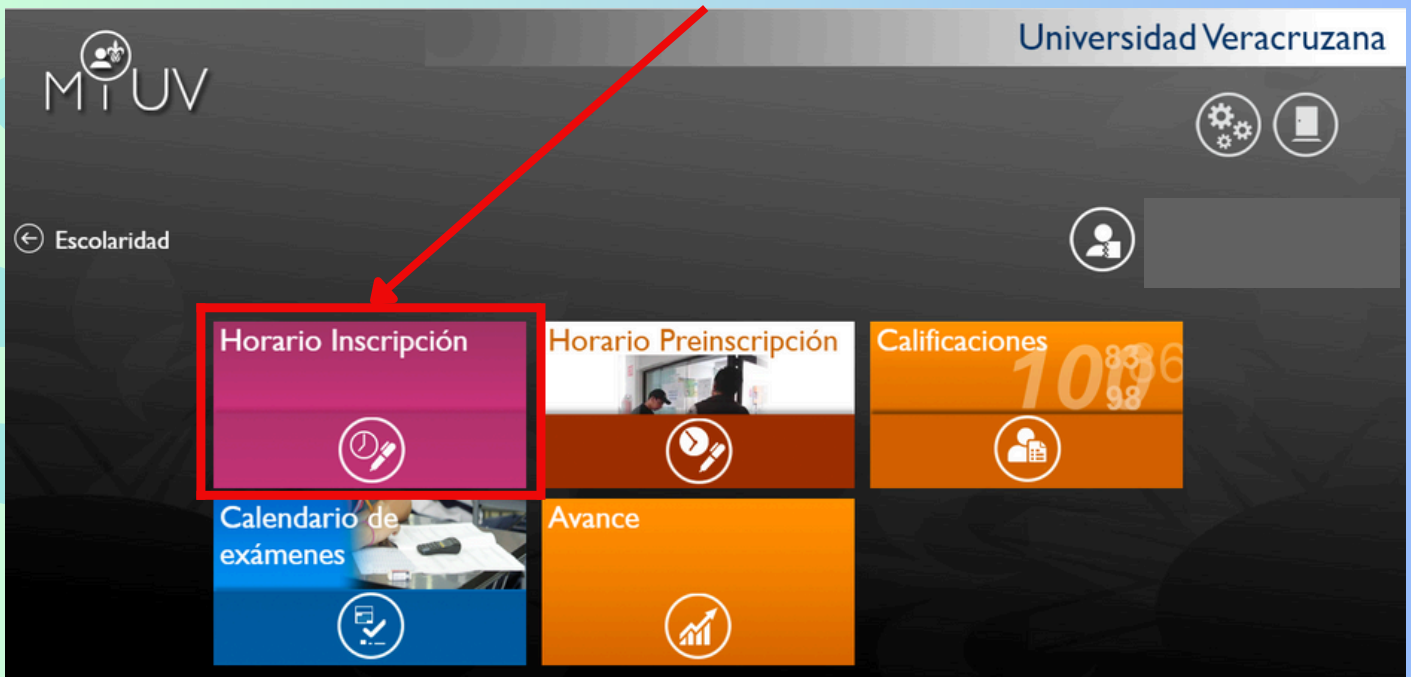

En el apartado podrán ver su horario de inscripción, en el cual se detalla:

- Nombre de la Experiencia Educativa
- Docente que lo imparte
- Horas en las que se imparte
- Salón en el que se imparte

ESTATUTO DE ALUMNOS

Es el documento normativo que regula los procesos de ingreso, permanencia y egreso de los estudiantes de la Universidad Veracruzana, así como los tipos de educación, niveles, planes de estudio y modalidades que ofrece la institución. Cada inicio de periodo escolar el Secretario o Secretaria de la Facultad, hará entrega del holograma correspondiente al período escolar a cursar.

Algunos temas que se pueden consultar son:

Inscripción y reinscripción

Experiencia recepcional

Exámenes finales

Movilidad estudiantil

Becas y apoyos

Calificación y promedio

Baja temporal o definitiva

Servicio social

Derechos, obligaciones, faltas y sanciones

Consúltalo.

CREDECIAL

Emisión:

Como estudiante de la Universidad Veracruzana se te otorga una credencial que te identifica como tal. Con ella tendrás acceso a los servicios e instalaciones con los que cuenta la institución. Para conocer la vigencia de la credencial revisa el holograma (resello).

Cada inicio de periodo escolar el Secretario o Secretaria de la Facultad, hará entrega del holograma correspondiente al período escolar a cursar.

Reposición de Credencial:

En caso de robo o extravío de tu credencial, podrás solicitarla a tu Secretario de Facultad, mediante un pago de \$50.00 por concepto de reposición de credencial.

<https://www.uv.mx/estudiantes/tramites-escolares/emision-o-reposicion-de-credencial-uv/>

CREDECIAL ELECTRÓNICA

Esta es la identificación institucional en formato digital y te acredita como estudiante de igual manera que la credencial física.

Esta credencial la puedes encontrar en MiUV

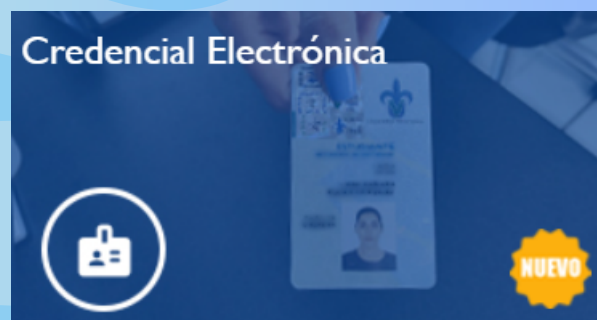

PROGRAMA DE DESCUENTOS

Estos Programas ofrecen a la comunidad universitaria (estudiantes, egresados, egresadas, docentes y personal administrativo, activo o jubilado), descuentos y promociones por parte de empresas participantes en las diferentes regiones en las que se encuentra la Universidad Veracruzana.

Los integrantes de la comunidad universitaria, al presentar su credencial UV vigente en los negocios participantes, reciben el descuento o promoción correspondiente.

Librerías y papelerías

Electrónica y Computación

Restaurantes y Alimentos

Hoteles

Entretenimiento

Música

Autos y accesorios

Hospitales y Servicios Médicos

Actividades Deportivas y Gimnasios

Ropa, Zapatos y Accesorios

Belleza y Spa

Diversos

Educación

Viajes

Consulta las empresas participantes: <https://www.uv.mx/programadescuentos/>

VENTANILLA ELECTRÓNICA

Kathleen es la ventanilla electrónica de la facultad, ya que en ella se solicitarán todos los tramites escolares de una manera más fácil. Acceder a esta ventanilla es muy sencillo, sólo debes de seguir los siguientes pasos:

1. Regístrate

2. Completa el formulario

3. Verifica tu correo electrónico

The first screenshot shows a success message: "¡Tu registro fue exitoso!". It states that a confirmation email has been sent to the institutional email address and provides a button to "Reenviar correo de verificación". It also includes a note: "Si no encuentras el mensaje de confirmación revisa la sección de correo no deseado" and an "Aceptar" button.

The second screenshot shows a failure message: "¡Verifica tu correo institucional!". It states that if the confirmation message is not found, the user should check the spam folder and provides a button to "Reenviar correo de verificación". It also includes a "Continuar" button.

4. Ingresa a Kathleen

VENTANILLA ELECTRÓNICA

Dando Clic a las siguientes imágenes podrás ingresar a la pagina de Kathleen así como a una imagen con los trámites disponibles en ella, y por último un calendario con fechas para trámites.

Clic aquí

Ingresar a Kathleen

Conoce los trámites disponibles

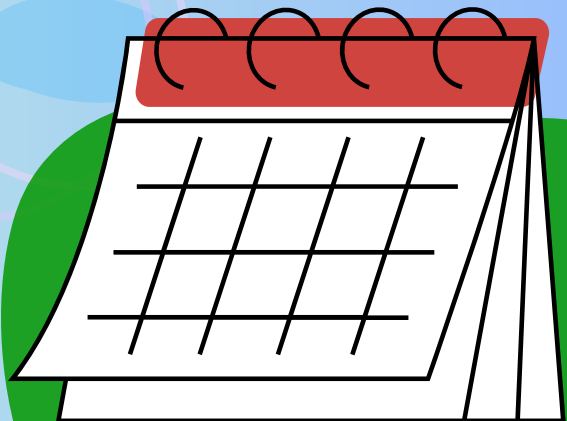

Revisa el calendario para trámites

PROCESO DE REINSCRIPCIÓN

Una pieza clave en esta nueva etapa es tu horario; este primer semestre la facultad te asignará tu horario, pero posteriormente dependerá de ti. Para ello es necesario que en su momento sigas los siguientes pasos.

1. Revisa tu plan de estudios.

2. Selecciona las EE de tu interés en el portal de PLANEA UV.

3. Presta atención a los periodos de preinscripción en el portal MIUV.

4. Confirma tu horario en el periodo de inscripción.

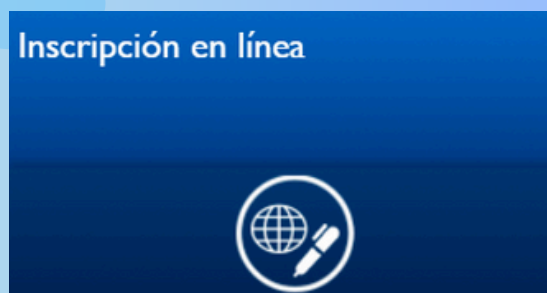

En el periodo de inscripción en línea tendrás la oportunidad de agregar o de eliminar hasta dos experiencias educativas.

MOVILIDAD PROMUV

Es una estrategia institucional que promueve que estudiantes de licenciatura y posgrado realicen estancias cortas o semestrales en otras universidades nacionales e internacionales con la finalidad de cursar experiencias educativas, llevar a cabo acciones de investigación, realizar prácticas profesionales o cualquier otra actividad que implique reconocimiento curricular en la Universidad Veracruzana.

Los beneficios principales de realizar movilidad son:

- **Exención del pago de colegiaturas en universidades con convenio.**
- **Experiencia académica en otros espacios educativos, culturales y sociales.**
- **Muchos empleadores buscan que el currículum contenga al menos una experiencia internacional.**
- **Desarrollo de una mejor comprensión de realidades diferentes a la propia.**
- **Promueve el aprendizaje de lenguas extranjeras.**
- **Facilita creación de redes internacionales de estudiantes.**
- **Sensibilidad a cambios globales.**
- **Tolerancia y adaptabilidad en ambientes culturalmente diversos.**

Si deseas conocer las alternativas de movilidad, requisitos y convocatorias consulta el Portal principal:

<https://www.uv.mx/movilidad/>

SEGURO FACULTATIVO

¿Qué es?

Es un derecho que tienen las y los estudiantes que cursan estudios en la Universidad Veracruzana, y que no cuentan con la misma o similar protección por parte de cualquier otra Institución de Seguridad Social.

¿De qué soy beneficiario?

Este seguro te da derecho a que recibas atención médica, farmacéutica y hospitalaria, en el IMSS.

SERVICIOS PARA ESTUDIANTES DE LA FCA

Luzio®

CENDHIU / CENTRO CENTINELA

El Centro para el Desarrollo Humano e Integral de los Universitarios (CENDHIU) cuenta con espacios de capacitación y asesoría en temas relacionados con: alcohol, tabaco, drogas ilícitas, salud mental, métodos anticonceptivos, desarrollo humano, relaciones conflictivas en el noviazgo, entre otras.

Centro para el Desarrollo Humano e Integral de los Universitarios (CENDHIU)

Universidad Veracruzana

Hoy en día, la Facultad de Contaduría y Administración cuenta con un Centro Centinela, ubicado en el pasillo próximo del auditorio de la facultad; disponible para el apoyo de las y los estudiantes.

Alguno de los servicios que ofrece el **CENDHIU** son los siguientes:

Orientación
Psicopedagógica

Atención
psicológica

Programa Universitario
de Educación Inclusiva

Experiencias
educativas y talleres

Conoce más acerca del
CENDHIU dando clic [aquí](#)

CLÍNICA DE SALUD REPRODUCTIVA Y SEXUAL

Es una unidad prestadora de servicios para la comunidad universitaria y para público en general; ofrece consulta a las y los usuarios, en las siguientes especialidades:

Clínica de Salud Reproductiva y Sexual
Universidad Veracruzana

Pediatría

Medicina interna

Medicina general

Gineco-obstetricia

Nutrición

Para más información, da clic [aquí](#)

SERVICIOS BIBLIOTECARIOS

Presencial

Biblioteca de la Facultad de Contaduría y Administración.
USBI – Xalapa.

**Préstamo
Interno**

**Préstamo
Externo**

**Préstamo
Interbibliotecario**

Horario

Facultad

USBI

Lunes - Viernes

7:00 hrs - 21:00 hrs

8:00 hrs - 21:00 hrs

Sábados

10:00 hrs - 17:00 hrs

8:00 hrs - 21:00 hrs

Virtual

Ingresa a través del portal MiUV, con tu usuario y contraseña institucional, para hacer uso de los recursos de información en línea.

Conoce más acerca de los servicios bibliotecarios dando clic [aquí](#)

SERVICIO DE TRASLADO (USBITO)

Se cuenta con un servicio de transporte que recorre la ruta: Estadio Xalapeño- USBI. La cuota de recuperación por el servicio es de **\$1.00 peso por trayecto**.

Ruta Zona UV-USBI | Horarios de salidas*

| Salidas | | | |
|---------|-------|-------|-------|
| 5:45 | 11:20 | 14:40 | 19:20 |
| 6:45 | 12:20 | 15:20 | 20:20 |
| 7:40 | 13:05 | 16:20 | |
| 9:20 | 13:40 | 17:20 | |
| 10:20 | 14:05 | 18:20 | |

| Salidas | | | |
|---------|-------|-------|-------|
| 8:50 | 12:45 | 14:50 | 18:50 |
| 9:50 | 13:20 | 15:50 | 19:50 |
| 10:50 | 13:50 | 16:50 | 20:50 |
| 11:50 | 14:20 | 17:50 | 21:20 |

* Horarios sujetos a tráfico

Descarga la App **MiUV** y consulta la ubicación de los autobuses en tiempo real

Más Rutas [aquí](#)

Más Horarios [aquí](#)

ACTIVIDADES DEPORTIVAS

La Dirección de Actividades Deportivas de la Universidad Veracruzana (DADUV), tiene como objetivo fomentar el desarrollo integral de la comunidad universitaria y sociedad en general, a través de programas que promuevan el desarrollo físico, intelectual y social.

Conoce más acerca de los apoyos a deportistas dando clic [aquí](#)

Conoce más sobre **DADUV** [aquí](#)

ACTIVIDADES CULTURALES

La Dirección General de Difusión Cultural se ocupa de difundir y promover las artes; la educación y la investigación artística, contribuyendo al desarrollo integral de los diversos sectores a la Universidad Veracruzana y a la Sociedad.

Desde su origen, la UV se ha distinguido por la creación y promoción del arte y la cultura en distintos espacios universitarios, muestra de ellos son:

- Casa del Lago
- Difusión Cultural
- Galería Ramón Alva de la Canal
- Museo de Antropología de Xalapa
- Talleres Libres de Artes

Algunas actividades artísticas y culturales son:

Da clic en las imágenes para conocer más información

CRÉDITOS

La realización de este manual fue impulsada bajo la iniciativa de estudiantes de la sección 302 del P.E. Sistemas Computacionales Administrativos guiados por el Dr. José Vicente Díaz Martínez.

Agradecemos también la actualización y diseño de esta primera edición a las y los estudiantes:

Iván Luis Zamora Calderón
Contaduría

Darly José Juárez Lara
Sistemas Computacionales Administrativos

Cinthya Malena Hernandez Rodríguez
Gestión y Dirección de Negocios

Alessandra Guzmán Rodríguez
Administración

Nadia Pérez Palacios
Contaduría

Gabriela Hernández Roa
Administración

Adriana Lizbeth Huesca Diaz
Gestión y Dirección de Negocios

Pablo Romero Rivera
Sistemas Computacionales Administrativos