II. ASPECTOS GENERALES

1. ORGANIGRAMA

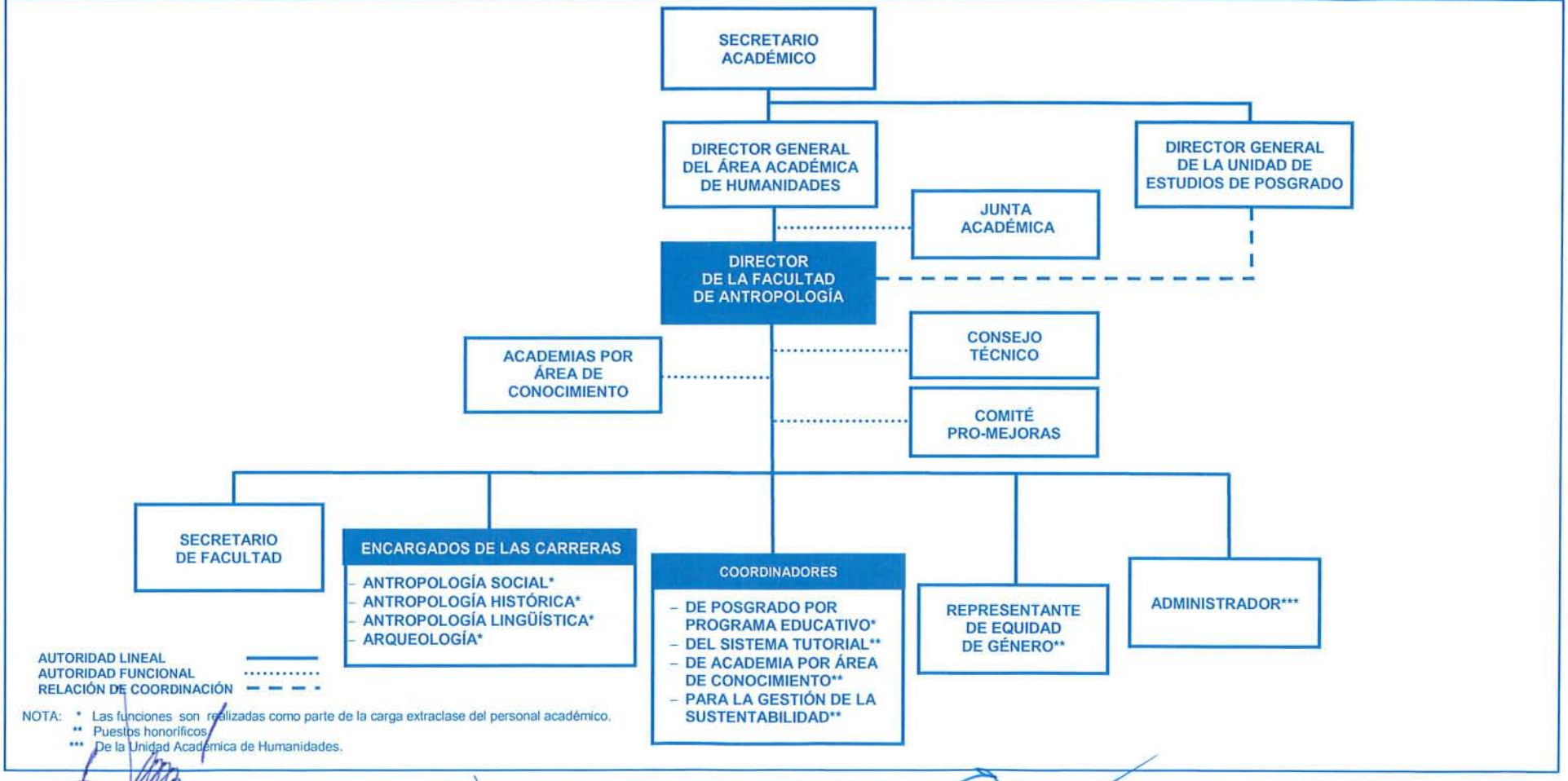

NOTA: * Las funciones son realizadas como parte de la carga extraclase del personal académico.
** Puestos honoríficos.
*** De la Unidad Académica de Humanidades.

PROPONE	AUTORIZACIÓN FUNCIONAL	VISTO BUENO	AUTORIZACIÓN PRESUPUESTAL	No. DE REVISIÓN	FECHA DE AUTORIZACIÓN	ENTRA EN VIGOR
Mtro. Sergio Rafael Vásquez Zárate Director de la Facultad Antropología	Mtro. José Luis Martínez Suárez Director General del Área Académica de Humanidades	L.A.E. Rogelio A. Suárez Sánchez Director de la Unidad de Organización y Métodos	Mtro. Gerardo García Ricardo Secretario de Administración y Finanzas	0	Agosto/2017	Agosto/2017