

2023

REPORTE DESCRIPTIVO DEL INFORME DE AVANCE TRIMESTRAL

DATOS DE LA UNIVERSIDAD

LOGO DE LA INSTITUCIÓN



Nombre: Universidad Veracruzana

Entidad federativa: 30 Veracruz

Clave 911: 30MSU0840B

Planeación

Responsables

Obras y Mantenimiento

Nombre: Dra. Elisa Calderón Altamirano
Cargo: Encargada de la Dirección de Planeación Institucional
Teléfono: (228) 9421109 EXT. 12716
Correo electrónico: escalderon@uv.mx

Nombre: Arq. Miguel Angel Cano Asseleh
Cargo: Director de Proyectos, Construcciones y Mantenimiento
Teléfono: (228) 9421100 EXT. 12702
Correo electrónico: micano@uv.mx

DATOS DEL AVANCE DEL PROYECTO

ISSUE CONCLUSION

Table with columns: ID de acuerdo con el SFAM, Prioridad, Nombre del proyecto, Tipo de proyecto, Contrato y calendario de ejecución de la obra, Monto autorizado, Monto ejercido, Remanente, Espacios físicos/equipamiento, Acciones que sustentan el avance, Fechas Reales, Observaciones, Retiro y a la TESOFE, Actas. Includes rows for elevator/ramp construction, water supply system, auditorium rehabilitation, and lecture hall construction.

Arq. Miguel Angel Cano Asseleh
Director de Proyectos, Construcciones y Mantenimiento

Dra. Elisa Calderón Altamirano
Encargada de la Dirección de Planeación Institucional

Dr. Martín Gerardo Aguilar Sánchez
Rector

1 Se capturan los espacios que caracterizan a la obra o proyecto. Se podrán anexar fotos si es necesario.
2 En esta sección se indican de forma breve y concisa los trabajos a realizar, mismos que se ven reflejados en el reporte fotográfico.
3 Es importante que las fechas de inicio y término estén actualizadas. Todas en dos dígitos: día, mes y año.

2023

EJERCICIO FISCAL EN EL QUE OTORGÓ EL RECURSO

FAM

FONDO DE APORTACIONES MÚLTIPLES (REMANENTE RENDIMIENTOS FINANCIEROS)

DIRECCIÓN GENERAL DE EDUCACIÓN SUPERIOR UNIVERSITARIA E INTERCULTURAL
DIRECCIÓN DE FORTALECIMIENTO INSTITUCIONAL
SUBDIRECCIÓN DE FOMENTO INSTITUCIONAL/DEPARTAMENTO DE INFRAESTRUCTURA FÍSICA

Trimestre y año que se reporta:

1er. Trimestre 2024

Fecha de elaboración: 31/marzo/2024

REPORTE FOTOGRAFICO DEL INFORME DE AVANCE TRIMESTRAL



Universidad Veracruzana

Porcentaje de avance

100%

PRIORIDAD

1

Nombre de la obra: **Construcción de infraestructura de accesibilidad (rampas y elevador) en la Facultad de Contaduría, región Veracruz. Complemento de recursos.**

GEOREFERENCIA O CROQUIS DE LOCALIZACIÓN DE LA OBRA O PROYECTO



CROQUIS REFERENCIADO EN PLANTA DE CONJUNTO DE LA OBRA O PROYECTO

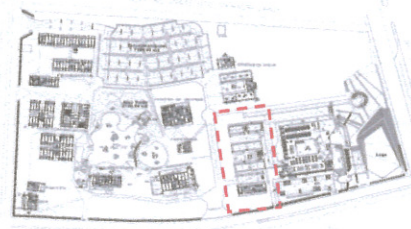

UBICACIÓN DE LA OBRA O PROYECTO CON FOTOS REFERENCIADAS

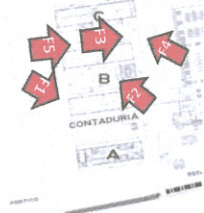

AV. SS JUAN PABLO II ENTRE BLVD. ADOLFO RUIZ CORTÍNEZ Y CALLE JESÚS REYES HERÓLES, FRACC. COSTA VERDE.

FOTOS



F1: Rampas Exteriores



F2: Rampas Exteriores

Observaciones :

Partida de obra concluida



F3: cubo de elevador Planta baja.



F4: Cubo de elevador y pasillos de circulación



F5: cubo de elevador 1er nivel.

Arg. Miguel Ángel Cano Asaeliñ
Director de Proyectos, Construcciones y Mantenimiento

Dra. Elisa Calderón Altamirano
Encargada de la Dirección de Planeación Institucional

Dr. Martín Gerardo Aguilar Sánchez
Rector

NOTA:

* Es muy importante que se anexe reporte fotográfico de todas las obras. Para ello se anexa una pestaña, se podrán copiar tantas pestañas como sea necesario. Para equipamiento, mantenimiento y adecuaciones, en especial; se recomienda que se capture la misma toma, mismo ángulo y lugar para el antes, durante y después de la obra.

2023

FAM

DIRECCIÓN GENERAL DE EDUCACIÓN SUPERIOR UNIVERSITARIA E INTERCULTURAL
DIRECCIÓN DE FORTALECIMIENTO INSTITUCIONAL
SUBDIRECCIÓN DE FOMENTO INSTITUCIONAL/DEPARTAMENTO DE INFRAESTRUCTURA FÍSICA

Trimestre y año que se reporta:
1er. Trimestre 2024

EJERCICIO FISCAL EN EL QUE OTORGÓ EL RECURSO

FONDO DE APORTACIONES MÚLTIPLES (REMANENTE RENDIMIENTOS FINANCIEROS)

Fecha de elaboración: 31/marzo/2024

REPORTE FOTOGRÁFICO DEL INFORME DE AVANCE TRIMESTRAL

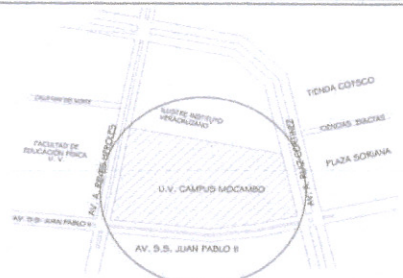
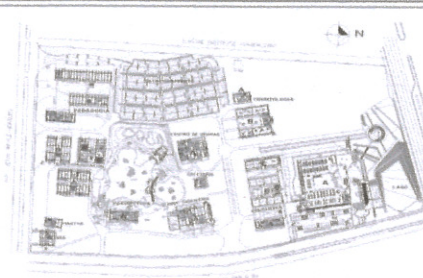
LOGO DE LA INSTITUCIÓN  Universidad Veracruzana	PRIORIDAD 2 Nombre de la obra: Sistema de captación de agua pluvial en el Campus Mocambo, región Veracruz (Complemento de recursos)	UBICACIÓN DE LA OBRA O PROYECTO CON FOTOS REFERENCIADAS
Porcentaje de avance <h1>0%</h1>	GEOREFERENCIA O CROQUIS DE LOCALIZACIÓN DE LA OBRA O PROYECTO 	CROQUIS REFERENCIADO EN PLANTA DE CONJUNTO DE LA OBRA O PROYECTO 

FOTOS



F1: Edificio "C" Contaduría



F2: Edificio "B" Odontología

Observaciones :
Obra por iniciar



F3: Edificio "B" Odontología



F4: Edificio Instituto de Ingeniería



F5: Edificio SEA

 Arq. Miguel Ángel Cano Asseleh
 Director de Proyectos, Construcciones y Mantenimiento

 Dra. Elisa Calderón Altamirano
 Encargada de la Dirección de Planeación Institucional

 Dr. Martín Gerardo Aguilar Sánchez
 Rector

NOTA:
 * Es muy importante que se anexe reporte fotográfico de todas las obras. Para ello se anexa una pestaña, se podrán copiar tantas pestañas como sea necesario.
 Para equipamiento, mantenimiento y adecuaciones, en especial; se recomienda que se capture la misma toma, mismo ángulo y lugar para el antes, durante y después de la obra.

2023

FAM

DIRECCIÓN GENERAL DE EDUCACIÓN SUPERIOR UNIVERSITARIA E INTERCULTURAL
DIRECCIÓN DE FORTALECIMIENTO INSTITUCIONAL
SUBDIRECCIÓN DE FOMENTO INSTITUCIONAL/DEPARTAMENTO DE INFRAESTRUCTURA FÍSICA

Trimestre y año que se reporta:
1er. Trimestre 2024

EJERCICIO FISCAL EN EL QUE OTORGÓ EL RECURSO

FONDO DE APORTACIONES MÚLTIPLES (REMANENTE RENDIMIENTOS FINANCIEROS)

Fecha de elaboración: 31/marzo/2024

REPORTE FOTOGRÁFICO DEL INFORME DE AVANCE TRIMESTRAL



Universidad Veracruzana

Porcentaje de avance

0%

PRIORIDAD

3

Nombre de la obra: **Rehabilitación del auditorio de la Facultad de Arquitectura, región Orizaba-Córdoba (Complemento de recursos)**

GEOREFERENCIA O CROQUIS DE LOCALIZACIÓN DE LA OBRA O PROYECTO

croquis de localización:



CROQUIS REFERENCIADO EN PLANTA DE CONJUNTO DE LA OBRA O PROYECTO



UBICACIÓN DE LA OBRA O PROYECTO CON FOTOS REFERENCIADAS

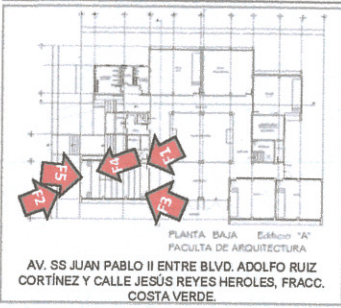

FOTOS



F1: Interior desde acceso



F2: Interior desde estrado



F3: Interior desde acceso secundario



F4: Estrado



F5: Platón

Observaciones :

Obra por iniciar

Arq. Miguel Ángel Cano Asseleth
Director de Proyectos, Construcciones y Mantenimiento

Dra. Elisa Calderín Altamirano
Encargada de la Dirección de Planeación Institucional

Dr. Martín Gerardo Aguilar Sánchez
Rector

NOTA:

* Es muy importante que se anexe reporte fotográfico de todas las obras. Para ello se anexa una pestaña, se podrán copiar tantas pestañas como sea necesario. Para equipamiento, mantenimiento y adecuaciones, en especial; se recomienda que se capture la misma toma, mismo ángulo y lugar para el antes, durante y después de la obra.

2023

EJERCICIO FISCAL EN EL QUE OTORGÓ EL RECURSO

FAM

FONDO DE APORTACIONES MÚLTIPLES (REMANENTE RENDIMIENTOS FINANCIEROS)

DIRECCIÓN GENERAL DE EDUCACIÓN SUPERIOR UNIVERSITARIA E INTERCULTURAL
DIRECCIÓN DE FORTALECIMIENTO INSTITUCIONAL
SUBDIRECCIÓN DE FOMENTO INSTITUCIONAL/DEPARTAMENTO DE INFRAESTRUCTURA FÍSICA

Trimestre y año que se reporta:

1er. Trimestre 2024

Fecha de elaboración: 31/marzo/2024

REPORTE FOTOGRÁFICO DEL INFORME DE AVANCE TRIMESTRAL



Universidad Veracruzana

Porcentaje de avance

0%

PRIOIDAD

4

Nombre de la obra: **Construcción de aulas para la Facultad de Ingeniería Civil, región Poza Rica-Tuxpan. Complemento de recursos.**

GEOREFERENCIA O CROQUIS DE LOCALIZACIÓN DE LA OBRA O PROYECTO

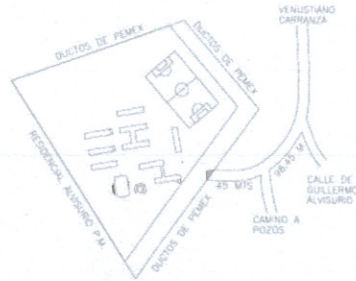

CROQUIS REFERENCIADO EN PLANTA DE CONJUNTO DE LA OBRA O PROYECTO

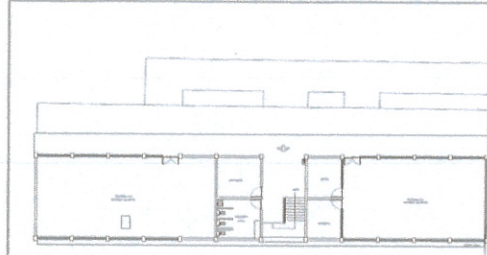

UBICACIÓN DE LA OBRA O PROYECTO CON FOTOS REFERENCIADAS



Prolongación Avenida Venustiano Carranza s/n parcela 43 cd. Revolución

FOTOS



F1: exterior



F2: exterior



F3: exterior



F4: exterior



F5: exterior

Observaciones :

Obra por iniciar

Arq. Miguel Ángel Cano Asseleín
Director de Proyectos, Construcciones y Mantenimiento

Dra. Elisa Calderín Altamirano
Encargada de la Dirección de Planeación Institucional

Dr. Martín Gerardo Aguilar Sánchez
Rector

NOTA:

* Es muy importante que se anexe reporte fotográfico de todas las obras. Para ello se anexa una pastaña, se podrán copiar tantas pastañas como sea necesario. Para equipamiento, mantenimiento y adecuaciones, en especial; se recomienda que se capture la misma toma, mismo ángulo y lugar para el antes, durante y después de la obra.