

2021

FAM

FONDO DE APORTACIONES MÚLTIPLES (REMANENTES)

DIRECCIÓN GENERAL DE EDUCACIÓN SUPERIOR UNIVERSITARIA E INTERCULTURAL
DIRECCIÓN DE FORTALECIMIENTO INSTITUCIONAL
SUBDIRECCIÓN DE FOMENTO INSTITUCIONAL/DEPARTAMENTO DE INFRAESTRUCTURA FÍSICA

Trimestre y año que se reporta.

1er. Trimestre 2024

Fecha de elaboración: 31/marzo/2024

REPORTE DESCRIPTIVO DEL INFORME DE AVANCE TRIMESTRAL

DATOS DE LA UNIVERSIDAD

Nombre: Universidad Veracruzana

Entidad federativa: 30 Veracruz

Clave 911: 30MSU0940B

Planesión

Nombre: Dra. Elisa Calderón Altamirano
Cargo: Encargada de la Dirección de Planeación Institucional
Teléfono: (228) 8421700 EXT. 12719
Correo electrónico: escalderon@uv.mx

RESPONSABLES

Obras y Mantenimiento

Nombre: Arq. Miguel Ángel Cano Asselsh
Cargo: Director de Proyectos, Construcciones y Mantenimiento
Teléfono: (228) 8421700 EXT. 12702
Correo electrónico: micano@uv.mx

DATOS DEL AVANCE DEL PROYECTO

OBRA CONCLUIDA

Table with columns: Prioridad, ID de acuerdo con el SIFAM, Nombre del proyecto, Tipo de proyecto, Contrato y calendario de ejecución de la obra, Monto autorizado, Fechas programadas, Monto ejercido, Remanente, Espacios físicos/equipamiento, Acciones que sustentan el avance, Fechas reales, Observaciones, y Actas.

Nota: Con este reporte se informa el ejercicio de la totalidad de los recursos de este fondo, no existiendo saldo remanente

Arq. Miguel Ángel Cano Asselsh
Director de Proyectos, Construcciones y Mantenimiento

Dra. Elisa Calderón Altamirano
Encargada de la Dirección de Planeación Institucional

Dr. Martín Gerardo Aguilar Sánchez
Rector

- 1 Se capturan las acciones que caracterizan a la obra o proyecto. Se podrán omitir tanto filas como sea necesario.
2 En esta sección se redactará de forma breve y concisa los trabajos a realizar, mismos que se venen reflejados en el reporte fotográfico.
3 Es importante que las fechas de inicio y término estén actualizadas. Todas en dos dígitos: dd, mm y aa.

2021

EJERCICIO FISCAL EN EL QUE OTORGÓ EL RECURSO

FAM

FONDO DE APORTACIONES MÚLTIPLES (REMANENTES)

DIRECCIÓN GENERAL DE EDUCACIÓN SUPERIOR UNIVERSITARIA E INTERCUTURAL
DIRECCIÓN DE FORTALECIMIENTO INSTITUCIONAL
SUBDIRECCIÓN DE FOMENTO INSTITUCIONAL/DEPARTAMENTO DE INFRAESTRUCTURA FÍSICA

Trimestre y año que se reporta:
1er. Trimestre 2024

Fecha de elaboración: 31/marzo/2024

REPORTE FOTOGRÁFICO DEL INFORME DE AVANCE TRIMESTRAL

LOGO DE LA INSTITUCIÓN



Universidad Veracruzana

PRIORIDAD 1 Nombre de la obra:

Construcción del edificio para las Facultades de Matemáticas, Física y el Centro de Investigaciones en Inteligencia Artificial, región Xalapa (red de media tensión) Complemento de recursos 1

GEOREFERENCIA O CROQUIS DE LOCALIZACIÓN DE LA OBRA O PROYECTO

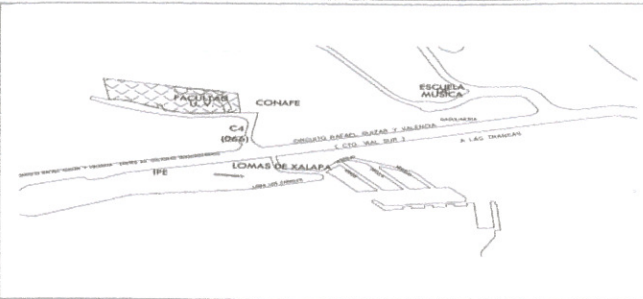

CROQUIS REFERENCIADO EN PLANTA DE CONJUNTO DE LA OBRA O PROYECTO

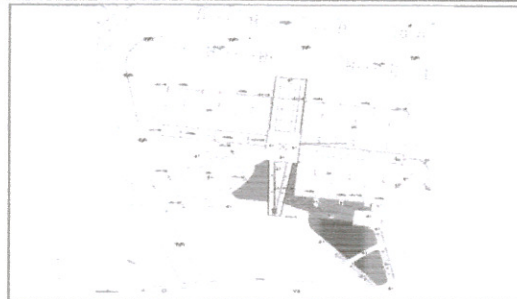

UBICACIÓN DE LA OBRA O PROYECTO CON FOTOS REFERENCIADAS

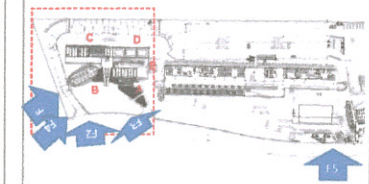

CALLE PASEO No. 112, LOTE II SECC. 2A. LETRA B, COL. DESARROLLO HABITACIONAL NUEVA XALAPA, XALAPA, VER.

Porcentaje de avance

100%

FOTOS



F1: Edificio (B) Entrada principal



F2: Vista Exterior Facultad

Observaciones:
Obra concluida



F3: Edificio (B) Transformadores



F4: Vista General



F5: Estacionamiento Area de medición

Arq. Miguel Ángel Cano Asseleh
Director de Proyectos, Construcciones y Mantenimiento

Dra. Elisa Calderón Altamirano
Encargada de la Dirección de Planeación Institucional

Dr. Martín Gerardo Aguilar Sánchez
Rector

NOTA:

* Es muy importante que se anexe reporte fotográfico de todas las obras. Para ello se anexa una pestaña, se podrán copiar tantas pestañas como sea necesario. Para equipamiento, mantenimiento y adecuaciones, en especial, se recomienda que se capture la misma toma, mismo ángulo y lugar para el antes, durante y después de la obra.

2021

FAM

DIRECCIÓN GENERAL DE EDUCACIÓN SUPERIOR UNIVERSITARIA E INTERCULTURAL
DIRECCIÓN DE FORTALECIMIENTO INSTITUCIONAL
SUBDIRECCIÓN DE FOMENTO INSTITUCIONAL/DEPARTAMENTO DE INFRAESTRUCTURA FÍSICA

Trimestre y año que se reporta:
1er. Trimestre 2024

Fecha de elaboración: 31/marzo/2024

EJERCICIO FISCAL EN EL QUE OTORGÓ EL RECURSO

FONDO DE APORTACIONES MÚLTIPLES (REMANENTES)

REPORTE FOTOGRÁFICO DEL INFORME DE AVANCE TRIMESTRAL



Universidad Veracruzana

Porcentaje de avance

100%

PRIORIDAD 2 Nombre de la obra:

Construcción del edificio para la Facultad de Matemáticas, Física y el Centro de Investigaciones en Inteligencia Artificial, Región Xalapa (Obra eléctrica, pluvial, hidrosanitaria y acabados). Etapa 1. Complemento de recursos 1

GEOREFERENCIA O CROQUIS DE LOCALIZACIÓN DE LA OBRA O PROYECTO

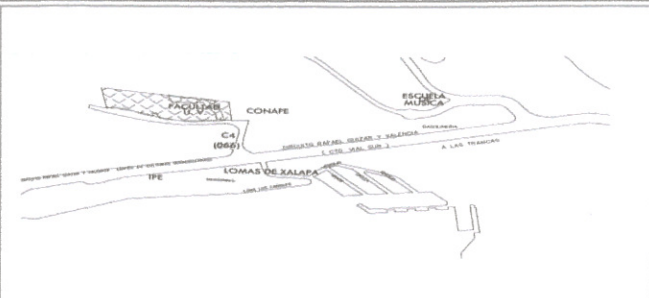

CROQUIS REFERENCIADO EN PLANTA DE CONJUNTO DE LA OBRA O PROYECTO



UBICACIÓN DE LA OBRA O PROYECTO CON FOTOS REFERENCIADAS

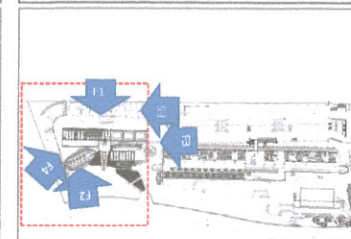

CALLE PASEO No. 112, LOTE II SECC. 2A. LETRA B, COL. DESARROLLO HABITACIONAL NUEVA XALAPA, XALAPA, VER.

FOTOS



F1: Azotea



F2: Cubículos último nivel Edificio B

Observaciones:

Obra concluida



F3: Equipo de control de bombeo

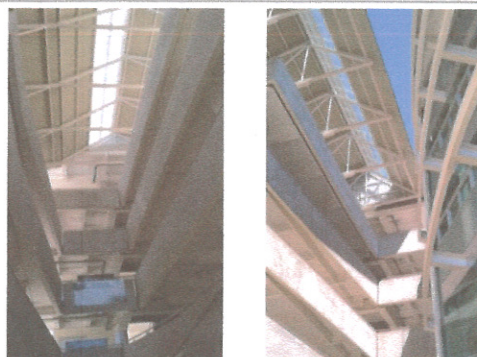

F4: Edificio B y C

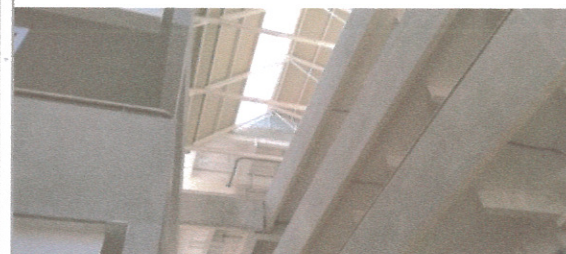

F5: Edificio A y D

Arq. Miguel Ángel Cano Asseleih
Director de Proyectos, Construcciones y Mantenimiento

Dra. Elisa Calderón Altamirano
Encargada de la Dirección de Planeación Institucional

Dr. Martín Gerardo Aguilar Sánchez
Rector

NOTA:

* Es muy importante que se anexe reporte fotográfico de todas las obras. Para ello se anexa una pestaña, se podrán copiar tantas pestañas como sea necesario. Para equipamiento, mantenimiento y adecuaciones, en especial, se recomienda que se capture la misma toma, mismo ángulo y lugar para el antes, durante y después de la obra.

2021

EJERCICIO FISCAL EN EL QUE OTORGÓ EL RECURSO

FAM

FONDO DE APORTACIONES MÚLTIPLES (REMANENTES)

DIRECCIÓN GENERAL DE EDUCACIÓN SUPERIOR UNIVERSITARIA E INTERCULTURAL
DIRECCIÓN DE FORTALECIMIENTO INSTITUCIONAL
SUBDIRECCIÓN DE FOMENTO INSTITUCIONAL/DEPARTAMENTO DE INFRAESTRUCTURA FÍSICA

Trimestre y año que se reporta:
1er. Trimestre 2024

Fecha de elaboración: 31/marzo/2024

REPORTE FOTOGRÁFICO DEL INFORME DE AVANCE TRIMESTRAL



Universidad Veracruzana

Porcentaje de avance

100%

PRIORIDAD 3

Nombre de la obra: **Obra exterior y trabajos complementarios para el edificio del Centro de Investigaciones Biomédicas, región Xalapa.**

GEOREFERENCIA O CROQUIS DE LOCALIZACIÓN DE LA OBRA O PROYECTO



CROQUIS REFERENCIADO EN PLANTA DE CONJUNTO DE LA OBRA O PROYECTO



UBICACIÓN DE LA OBRA O PROYECTO CON FOTOS REFERENCIADAS

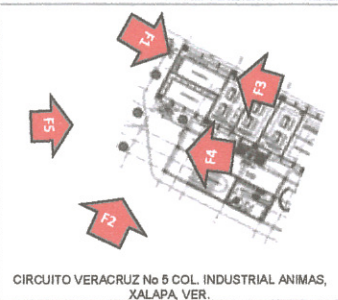

CIRCUITO VERACRUZ No 5 COL. INDUSTRIAL ANIMAS, XALAPA, VER.

FOTOS



F1: Vista Lateral derecha



F2: Vista Exterior Facultad

Observaciones:
Obra concluida



F3: Vista desde pasillo trasero



F4: Vista desde el edificio



F5: Fachada principal

Arq. Miguel Ángel Cano Asseleih
Director de Proyectos, Construcciones y Mantenimiento

Dra. Elisa Calderón Altamirano
Encargada de la Dirección de Planeación Institucional

Dr. Martín Gerardo Aguilar Sánchez
Rector

NOTA:

* Es muy importante que se anexe reporte fotográfico de todas las obras. Para ello se anexa una pastaña, se podrán copiar tantas pastañas como sea necesario. Para equipamiento, mantenimiento y adecuaciones, en especial, se recomienda que se capture la misma toma, mismo ángulo y lugar para el antes, durante y después de la obra.

2021

FAM

DIRECCIÓN GENERAL DE EDUCACIÓN SUPERIOR UNIVERSITARIA E INTERCULTURAL
DIRECCIÓN DE FORTALECIMIENTO INSTITUCIONAL
SUBDIRECCIÓN DE FOMENTO INSTITUCIONAL/DEPARTAMENTO DE INFRAESTRUCTURA FÍSICA

Trimestre y año que se reporta:
1er. Trimestre 2024

EJERCICIO FISCAL EN EL QUE OTORGÓ EL RECURSO

FONDO DE APORTACIONES MÚLTIPLES (REMANENTES)

Fecha de elaboración: 31/marzo/2024

REPORTE FOTOGRÁFICO DEL INFORME DE AVANCE TRIMESTRAL

LOGO DE LA INSTITUCIÓN



Universidad Veracruzana

PRIORIDAD 4

Nombre de la obra: **Instalación de obra eléctrica para conexión de transformador con líneas de CFE en la Galería "Ramón Alva de la Canal"**

Porcentaje de avance

100%

GEOREFERENCIA O CROQUIS DE LOCALIZACIÓN DE LA OBRA O PROYECTO



CROQUIS REFERENCIADO EN PLANTA DE CONJUNTO DE LA OBRA O PROYECTO



UBICACIÓN DE LA OBRA O PROYECTO CON FOTOS REFERENCIADAS

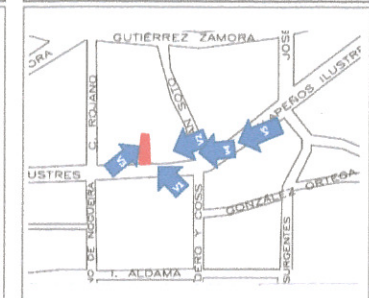

FOTOS



F1: Registro de media tensión



F2: Vista general de la calle

Observaciones :
Obra concluida



F3: Registro de media tensión en acceso principal



F4: Vista de la calle



F4: Vista de continuación de la calle

Arq. Miguel Ángel Cano Asseleih
Director de Proyectos, Construcciones y Mantenimiento

Dra. Elisa Calderón Altamirano
Encargada de la Dirección de Planeación Institucional

Dr. Martín Gerardo Aguilar Sánchez
Rector

NOTA:

* Es muy importante que se anexe reporte fotográfico de todas las obras. Para ello se anexa una pestaña, se podrán copiar tantas pestañas como sea necesario. Para equipamiento, mantenimiento y adecuaciones, en especial, se recomienda que se capture la misma toma, mismo ángulo y lugar para el antes, durante y después de la obra.

2021

FAM

DIRECCIÓN GENERAL DE EDUCACIÓN SUPERIOR UNIVERSITARIA E INTERCUTURAL
DIRECCIÓN DE FORTALECIMIENTO INSTITUCIONAL
SUBDIRECCIÓN DE FOMENTO INSTITUCIONAL/DEPARTAMENTO DE INFRAESTRUCTURA FÍSICA

Trimestre y año que se reporta:
1er. Trimestre 2024

Fecha de elaboración: 31/marzo/2024

EJERCICIO FISCAL EN EL QUE OTORGÓ EL RECURSO

FONDO DE APORTACIONES MÚLTIPLES (REMANENTES)

REPORTE FOTOGRAFICO DEL INFORME DE AVANCE TRIMESTRAL

LOGO DE LA INSTITUCIÓN



Universidad Veracruzana

PRIMORDIAL

Nombre de la obra: **Construcción de barda perimetral noroeste y grada en cancha de basquetbol en el Campus Coatzacoalcos, Región Coatzacoalcos-Minatitlán**

GEOREFERENCIA O CROQUIS DE LOCALIZACIÓN DE LA OBRA O PROYECTO



CROQUIS REFERENCIADO EN PLANTA DE CONJUNTO DE LA OBRA O PROYECTO

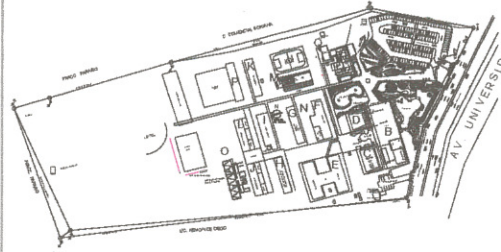

UBICACIÓN DE LA OBRA O PROYECTO CON FOTOS REFERENCIADAS



AV. UNIVERSIDAD S/N CARRETERA A MINATITLÁN KM. 7.6, COATZACOALCOS, VER.

Porcentaje de avance

100%

FOTOS



F1: Colindancia oeste



F2: Colindancia oeste



F3: Colindancia oeste



F4: Colindancia oeste

Observaciones :
Obra concluida



F5: Armado de acero

Arq. Miguel Angel Cano Asselein
Director de Proyectos, Construcciones y Mantenimiento

Dra. Elisa Calderón Altamirano
Encargada de la Dirección de Planeación Institucional

Dr. Martín Gerardo Aguilar Sánchez
Rector

NOTA:

* Es muy importante que se anexe reporte fotográfico de todas las obras. Para ello se anexa una pestaña, se podrán copiar tantas pestañas como sea necesario. Para equipamiento, mantenimiento y adecuaciones, en especial; se recomienda que se capture la misma toma, mismo ángulo y lugar para el antes, durante y después de la obra.

2021

FAM

DIRECCIÓN GENERAL DE EDUCACIÓN SUPERIOR UNIVERSITARIA E INTERCULTURAL
DIRECCIÓN DE FORTALECIMIENTO INSTITUCIONAL
SUBDIRECCIÓN DE FOMENTO INSTITUCIONAL/DEPARTAMENTO DE INFRAESTRUCTURA FÍSICA

Trimestre y año que se reporta:
1er. Trimestre 2024

Fecha de elaboración: 31/marzo/2024

EJERCICIO FISCAL EN EL QUE OTORGÓ EL RECURSO

FONDO DE APORTACIONES MÚLTIPLES (REMANENTES)

REPORTE FOTOGRÁFICO DEL INFORME DE AVANCE TRIMESTRAL



Universidad Veracruzana

Porcentaje de avance

100%

PRIORIDAD

6

Nombre de la obra: Ampliación de red de media tensión en la Facultad de Ingeniería Mecánica y Ciencias Navales para los edificios "A" y "B", región Veracruz

GEOREFERENCIA O CROQUIS DE LOCALIZACIÓN DE LA OBRA O PROYECTO

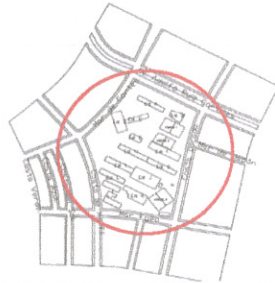

CROQUIS REFERENCIADO EN PLANTA DE CONJUNTO DE LA OBRA O PROYECTO



UBICACIÓN DE LA OBRA O PROYECTO CON FOTOS REFERENCIADAS



BLV. ADOLFO RUIZ CORTINES SM, FRACCIONAMIENTO COSTA VERDE, BOCA DEL RIO, VER.

FOTOS



F1: Transformador y equipo de medición ya instalado y operando.



F2: Transformador y cuarto de tableros ya instalado y terminado respectivamente y operando.

Observaciones :

Obra concluida



F3: Transformador y cuarto de tableros ya instalado y terminado respectivamente y operando.



F4: Barras derivadoras ya terminadas y operando.



F5: Transformador y equipo de medición ya instalado y operando.

Arg. Miguel Ángel Cano Asseleih
Director de Proyectos, Construcciones y Mantenimiento

Dra. Elisa Calderón Altamirano
Encargada de la Dirección de Planeación Institucional

Dr. Martín Gerardo Aguilar Sánchez
Rector

NOTA:

* Es muy importante que se anexa reporte fotográfico de todas las obras. Para ello se anexa una pestaña, se podrán copiar tantas pestañas como sea necesario. Para equipamiento, mantenimiento y adecuaciones, en especial; se recomienda que se capture la misma toma, mismo ángulo y lugar para el antes, durante y después de la obra.

2021

FAM

DIRECCIÓN GENERAL DE EDUCACIÓN SUPERIOR UNIVERSITARIA E INTERCULTURAL
DIRECCIÓN DE FORTALECIMIENTO INSTITUCIONAL
SUBDIRECCIÓN DE FOMENTO INSTITUCIONAL/DEPARTAMENTO DE INFRAESTRUCTURA FÍSICA

Trimestre y año que se reporta:
1er. Trimestre 2024

EJERCICIO FISCAL EN EL QUE OTORGÓ EL RECURSO

FONDO DE APORTACIONES MÚLTIPLES (REMANENTES)

Fecha de elaboración: 31/marzo/2024

REPORTE FOTOGRÁFICO DEL INFORME DE AVANCE TRIMESTRAL

LOGO DE LA INSTITUCIÓN



Universidad Veracruzana

PRIORIDAD 7 Nombre de la obra:

Construcción del edificio para la Facultad de Matemáticas, Física y el Centro de Investigaciones en Inteligencia Artificial, Región Xalapa (Obra eléctrica, pluvial, hidrosanitaria y acabados). Etapa 2.

Porcentaje de avance

100%

GEOREFERENCIA O CROQUIS DE LOCALIZACIÓN DE LA OBRA O PROYECTO

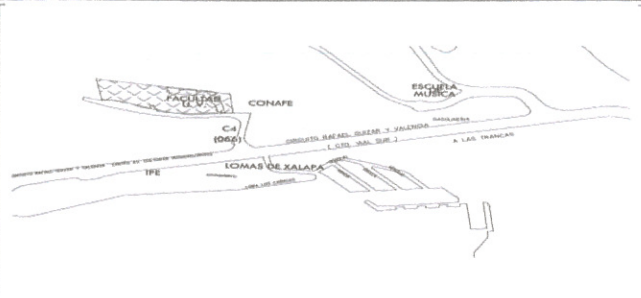

CROQUIS REFERENCIADO EN PLANTA DE CONJUNTO DE LA OBRA O PROYECTO



UBICACIÓN DE LA OBRA O PROYECTO CON FOTOS REFERENCIADAS

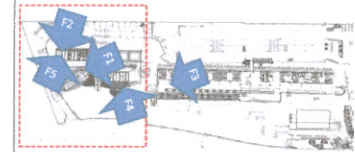

CALLE PASEO No. 112, LOTE II SECC. 2A. LETRA B, COL. DESARROLLO HABITACIONAL NUEVA XALAPA, XALAPA, VER.

FOTOS



F1: Edificio B cubículos- cancelería



F2: Edificio B Auditorio

Observaciones:
Obra concluida



F3: Área exterior Plazaola



F4: Edificio D, aulas híbridas (sonomuros)



F5: Edificio C Instalación eléctrica

Arq. Miguel Ángel Cano Asseleh
Director de Proyectos, Construcciones y Mantenimiento

Dra. Elisa Calderón Altamirano
Encargada de la Dirección de Planeación Institucional

Dr. Martín Gerardo Aguilar Sánchez
Rector

NOTA:
* Es muy importante que se anexe reporte fotográfico de todas las obras. Para ello se anexa una pestaña, se podrán copiar tantas pestañas como sea necesario. Para equipamiento, mantenimiento y adecuaciones, en especial; se recomienda que se capture la misma toma, mismo ángulo y lugar para el antes, durante y después de la obra.

2021

EJERCICIO FISCAL EN EL QUE OTORGÓ EL RECURSO

FAM

FONDO DE APORTACIONES MÚLTIPLES (REMANENTES)

DIRECCIÓN GENERAL DE EDUCACIÓN SUPERIOR UNIVERSITARIA E INTERCULTURAL
DIRECCIÓN DE FORTALECIMIENTO INSTITUCIONAL
SUBDIRECCIÓN DE FOMENTO INSTITUCIONAL/DEPARTAMENTO DE INFRAESTRUCTURA FÍSICA

Trimestre y año que se reporta:

1er. Trimestre 2024

Fecha de elaboración: 31/dic/2024

REPORTE FOTOGRÁFICO DEL INFORME DE AVANCE TRIMESTRAL



Universidad Veracruzana

Porcentaje de avance

100%

PRIMARÍA

■

Nombre de la obra: **Mantenimiento a instalaciones de la Facultad de Psicología, región Veracruz.**

GEOREFERENCIA O CROQUIS DE LOCALIZACIÓN DE LA OBRA O PROYECTO



CROQUIS REFERENCIADO EN PLANTA DE CONJUNTO DE LA OBRA O PROYECTO

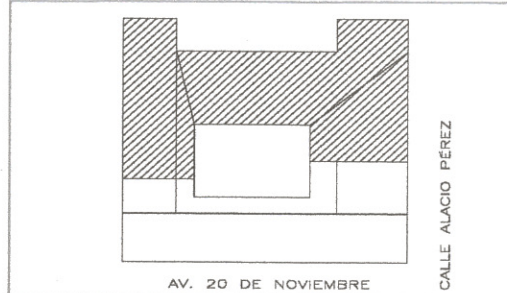

UBICACIÓN DE LA OBRA O PROYECTO CON FOTOS REFERENCIADAS

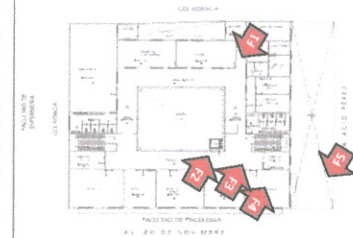

AV. 20 DE NOVIEMBRE ESO. ALACIO PÉREZ S/N COL. IGNACIO ZARAGOZA, VERACRUZ, VER.

FOTOS



Fotografía F1: Tableros ubicados a un costado del baño de mujeres en segundo nivel.



Fotografía F2: Tableros ubicados en muro de aula de primer nivel.

Observaciones :
Obra concluida



Fotografía F3: Tableros ubicados frente a escaleras del primer nivel.



Fotografía F4: Tableros generales ubicados en planta baja.



Fotografía F5: Transformador ubicado en el exterior de la facultad.

[Signature]
Arg. Miguel Ángel Cano Asselem
Director de Proyectos, Construcciones y Mantenimiento

[Signature]
Dra. Elisa Calderón Altamirano
Encargada de la Dirección de Planeación Institucional

[Signature]
Dr. Martín Gerardo Aguilar Sánchez
Rector

NOTA:

* Es muy importante que se anexa reporte fotográfico de todas las obras. Para ello se anexa una pestaña, se podrán copiar tantas pestañas como sea necesario. Para equipamiento, mantenimiento y adecuaciones, en especial; se recomienda que se capture la misma toma, mismo ángulo y lugar para el antes, durante y después de la obra.