

2023

ERADIO FISCAL EN EL QUE SE USARON LOS RECURSOS

FAM

FONDO DE APORTACIONES MÚLTIPLES (REMANENTES)

DIRECCIÓN GENERAL DE EDUCACIÓN SUPERIOR UNIVERSITARIA E INTERCULTURAL
DIRECCIÓN DE FORTALECIMIENTO INSTITUCIONAL
SUBDIRECCIÓN DE FOMENTO INSTITUCIONAL/DEPARTAMENTO DE INFRAESTRUCTURA FÍSICA

Trimestre y año que se reporta:

1er. Trimestre 2024

Fecha de elaboración: 31/marzo/2024

REPORTE DESCRIPTIVO DEL INFORME DE AVANCE TRIMESTRAL

DATOS DE LA UNIVERSIDAD

LOGO DE LA INSTITUCIÓN



Nombre: Universidad Veracruzana

Entidad federativa: 30 Veracruz

Clave 911: 30MSU09406

Planeación

Infraestructuras

Obras y Mantenimiento

Nombre: Dra. Elisa Calderón Altamirano
Cargo: Encargada de la Dirección de Planeación Institucional
Teléfono: (228) 8421700 EXT. 12718
Correo electrónico: ecalderon@uv.mx

Nombre: Arq. Miguel Ángel Cano Asseleh
Cargo: Director de Proyectos, Construcciones y Mantenimiento
Teléfono: (228) 8421700 EXT. 12702
Correo electrónico: mcano@uv.mx

DATOS DEL AVANCE DEL PROYECTO

OPERA CONSIDERAR

Table with columns: Prioridad, ID de acuerdo con el SIFAM, Nombre del proyecto, Tipo de proyecto, Contrato y calendario de ejecución de la obra, Monto autorizado, Fechas programadas, Monto contratado, Contratista, Monto no contratado, Monto ejercido, Remanente, Espacios físicos/equipamiento, Acciones que sustentan el avance, Fechas reales, Observaciones, Retiro a la TESOFE, Actas.

Arq. Miguel Ángel Cano Asseleh
Director de Proyectos, Construcciones y Mantenimiento

Dra. Elisa Calderón Altamirano
Encargada de la Dirección de Planeación Institucional

Dr. Martín Gerardo Aguilar Sánchez
Rector

1. Se capturarán los espacios que caracterizan a la obra o proyecto. Se podrán omitir tanta filas como sea necesario.
2. En este espacio se detallará de forma breve y concisa los trabajos a realizar, muestre los avances reflejados en el reporte fotográfico.
3. Es importante que las fechas de inicio y término estén actualizadas. Todas en dos dígitos: dd, mm y aa.

REPORTE FOTOGRÁFICO DEL INFORME DE AVANCE TRIMESTRAL

LOGO DE LA INSTITUCIÓN



Universidad Veracruzana

PRIORIDAD

1

Nombre de la obra:

Construcción de Infraestructura de accesibilidad (rampas y elevador) en la Facultad de Contaduría, región Veracruz.

GEOREFERENCIA O CROQUIS DE LOCALIZACIÓN DE LA OBRA O PROYECTO



CROQUIS REFERENCIADO EN PLANTA DE CONJUNTO DE LA OBRA O PROYECTO

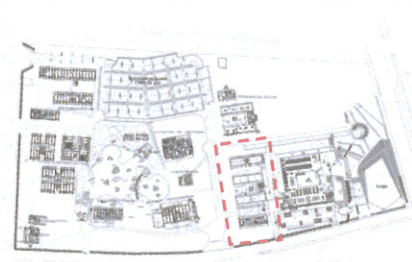

UBICACIÓN DE LA OBRA O PROYECTO CON FOTOS REFERENCIADAS



AV. SS JUAN PABLO II ENTRE BLVD. ADOLFO RUIZ CORTÍNEZ Y CALLE JESÚS REYES HERÓLES, FRACC. COSTA VERDE.

Porcentaje de avance

70%

FOTOS



F1: Rampas Exteriores



F2: Rampas Exteriores

Observaciones :

Obra en proceso (Fabricación de elevador en fábrica)



F3: cubo de elevador Planta baja.



F4: Cubo de elevador y pasillos de circulación



F5: cubo de elevador 1er nivel.

Arq. Miguel Angel Cano Asselahn
Director de Proyectos, Construcciones y Mantenimiento

Dra. Elisa Calderón Altamirano
Encargada de la Dirección de Planeación Institucional

Dr. Martín Gerardo Aguilera Sánchez
Rector

NOTA:

* Es muy importante que se anexe reporte fotográfico de todas las obras. Para ello se anexa una pestaña, se podrán copiar tantas pestañas como sea necesario. Para equipamiento, mantenimiento y adecuaciones, en especial, se recomienda que se capture la misma toma, mismo ángulo y lugar para el antes, durante y después de la obra.

REPORTE FOTOGRÁFICO DEL INFORME DE AVANCE TRIMESTRAL



Universidad Veracruzana

Porcentaje de avance
80%

PRIORIDAD

2

Nombre de la obra:

Conclusión de bioterio en la Facultad de Ciencias Químicas, región Orizaba-Córdoba

GEOREFERENCIA O CROQUIS DE LOCALIZACIÓN DE LA OBRA O PROYECTO



CROQUIS REFERENCIADO EN PLANTA DE CONJUNTO DE LA OBRA O PROYECTO

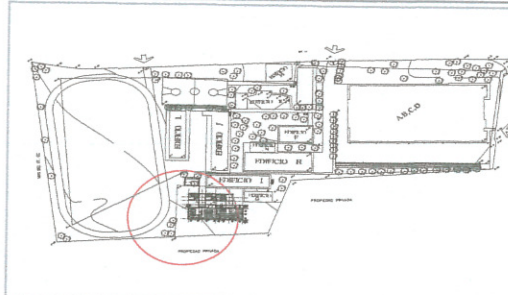

UBICACIÓN DE LA OBRA O PROYECTO CON FOTOS REFERENCIADAS

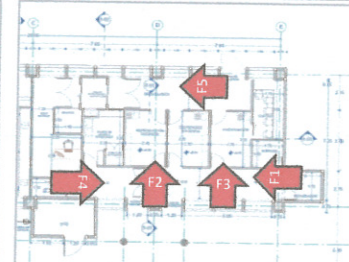

PROLONGACIÓN ORIENTE 6 No. 1009 COLONIA RAFAEL ALVARADO, ORIZABA, VER.

FOTOS



F1: Área Gris



F2: Cubículo Reproducción Docencia

Observaciones :
Obra en proceso



F3: Cubículo Investigación



F4: Pasillo



F5: Área Blanca

Arq. Miguel Angel Cano Assatein
Director de Proveedors, Construcciones y Mantenimiento

Dra. Elisa Calderón Altamirano
Encargada de la Dirección de Planeación Institucional

Dr. Martín Gerardo Aguilar Sánchez
Rector

NOTA:

* Es muy importante que se anexe reporte fotográfico de todas las obras. Para ello se anexa una pestaña, se podrán copiar tantas pestañas como sea necesario. Para equipamiento, mantenimiento y adecuaciones, en especial, se recomienda que se capture la misma toma, mismo ángulo y lugar para el antes, durante y después de la obra.

2023

FAM

FONDO DE APORTACIONES MÚLTIPLES (REMANENTES)

DIRECCIÓN GENERAL DE EDUCACIÓN SUPERIOR UNIVERSITARIA E INTERCULTURAL
DIRECCIÓN DE FORTALECIMIENTO INSTITUCIONAL
SUBDIRECCIÓN DE FOMENTO INSTITUCIONAL/DEPARTAMENTO DE INFRAESTRUCTURA FÍSICA

Trimestre y año que se reporta:
1er. Trimestre 2024

Fecha de elaboración: 31/marzo/2024

REPORTE FOTOGRÁFICO DEL INFORME DE AVANCE TRIMESTRAL



Universidad Veracruzana

Porcentaje de avance

0%

PRIOIRIDAD 3

Nombre de la obra: Sistema de captación de agua pluvial en el Campus Mocambo, región Veracruz

GEOREFERENCIA O CROQUIS DE LOCALIZACIÓN DE LA OBRA O PROYECTO

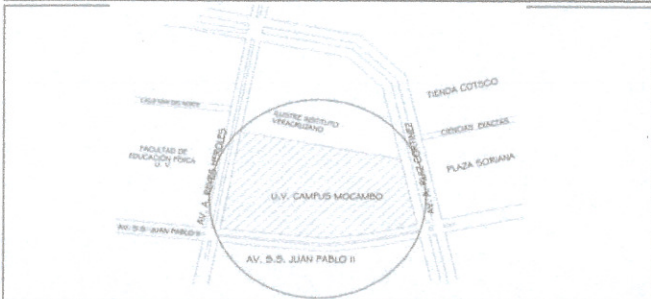

CROQUIS REFERENCIADO EN PLANTA DE CONJUNTO DE LA OBRA O PROYECTO

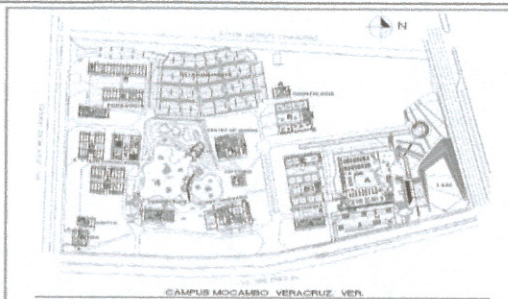

UBICACIÓN DE LA OBRA O PROYECTO CON FOTOS REFERENCIADAS

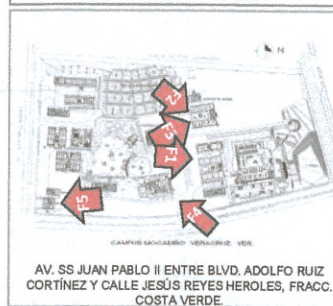

AV. SS JUAN PABLO II ENTRE BLVD. ADOLFO RUIZ CORTÍNEZ Y CALLE JESÚS REYES HERÓLES, FRACC. COSTA VERDE.

FOTOS



F1: Edificio "C" Contaduría



F2: Edificio "B" Odontología

Observaciones :
Obra por iniciar



F3: Edificio "B" Odontología



F4: Edificio Instituto de Ingeniería



F5: Edificio SEA

Arq. Miguel Ángel Cano Asseleh
Director de Proyectos, Construcciones y Mantenimiento

Dra. Elisa Calderín Zamirano
Encargada de la Dirección de Planeación Institucional

Dr. Martín Gerardo Aguilar Sánchez
Rector

NOTA:

* Es muy importante que se anexe reporte fotográfico de todas las obras. Para ello se anexa una pestaña. se podrán copiar tantas pestañas como sea necesario. Para equipamiento, mantenimiento y adecuaciones, en especial; se recomienda que se capture la misma toma, mismo ángulo y lugar para el antes, durante y después de la obra.

2023

FAM

FONDO DE APORTACIONES MÚLTIPLES (REMANENTES)

DIRECCIÓN GENERAL DE EDUCACIÓN SUPERIOR UNIVERSITARIA E INTERCULTURAL
DIRECCIÓN DE FORTALECIMIENTO INSTITUCIONAL
SUBDIRECCIÓN DE FOMENTO INSTITUCIONAL/DEPARTAMENTO DE INFRAESTRUCTURA FÍSICA

Trimestre y año que se reporta:

1er. Trimestre 2024

Fecha de elaboración: 31/marzo/2024

REPORTE FOTOGRÁFICO DEL INFORME DE AVANCE TRIMESTRAL



Universidad Veracruzana

Porcentaje de avance

0%

PRIOIDAD

4

Nombre de la obra:

Rehabilitación del auditorio de la Facultad de Arquitectura, región Orizaba-Córdoba

GEOREFERENCIA O CROQUIS DE LOCALIZACIÓN DE LA OBRA O PROYECTO

croquis de localización:



CROQUIS REFERENCIADO EN PLANTA DE CONJUNTO DE LA OBRA O PROYECTO



UBICACIÓN DE LA OBRA O PROYECTO CON FOTOS REFERENCIADAS

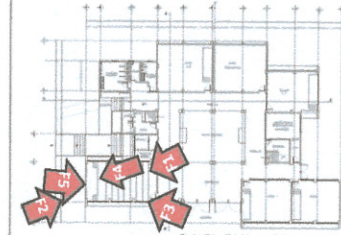

PLANTA BAJA Edificio "A"
FACULTAD DE ARQUITECTURA

Av. 34 No. 210, col. Nuevo Totonan

FOTOS



F1: Interior desde acceso



F2: Interior desde estrado

Observaciones :

Obra por iniciar



F3: Interior desde acceso secundario



F4: Estrado



F5: Plafón

Arq. Miguel Ángel Cano Aseleih
Director de Proyectos, Construcciones y Mantenimiento

Dra. Elisa Calderón Altamirano
Encargada de la Dirección de Planeación Institucional

Dr. Martín Gerardo Aguilar Sánchez
Rector

NOTA:

* Es muy importante que se anexe reporte fotográfico de todas las obras. Para ello se anexa una pestaña, se podrán copiar tantas pestañas como sea necesario. Para equipamiento, mantenimiento y adecuaciones, en especial; se recomienda que se capture la misma toma, mismo ángulo y lugar para el antes, durante y después de la obra.

2023

EJERCICIO FISCAL EN EL QUE OTORGÓ EL RECURSO

FAM

FONDO DE APORTACIONES MÚLTIPLES (REMANENTES)

DIRECCIÓN GENERAL DE EDUCACIÓN SUPERIOR UNIVERSITARIA E INTERCULTURAL
DIRECCIÓN DE FORTALECIMIENTO INSTITUCIONAL
SUBDIRECCIÓN DE FOMENTO INSTITUCIONAL/DEPARTAMENTO DE INFRAESTRUCTURA FÍSICA

Trimestre y año que se reporta:

1er. Trimestre 2024

Fecha de elaboración: 31/marzo/2024

REPORTE FOTOGRÁFICO DEL INFORME DE AVANCE TRIMESTRAL

LOGO DE LA INSTITUCIÓN



Universidad Veracruzana

PRIOREDAD

5

Nombre de la obra: **Construcción de aulas para la Facultad de Ingeniería Civil, región Poza Rica-Tuxpan.**

Porcentaje de avance

0%

GEOREFERENCIA O CROQUIS DE LOCALIZACIÓN DE LA OBRA O PROYECTO

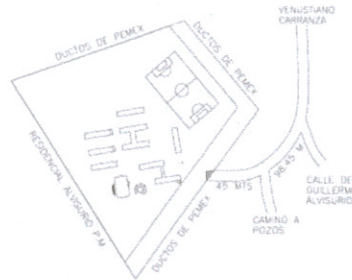

CROQUIS REFERENCIADO EN PLANTA DE CONJUNTO DE LA OBRA O PROYECTO

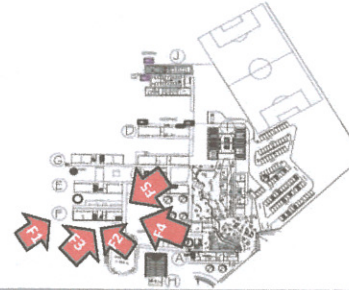

UBICACIÓN DE LA OBRA O PROYECTO CON FOTOS REFERENCIADAS

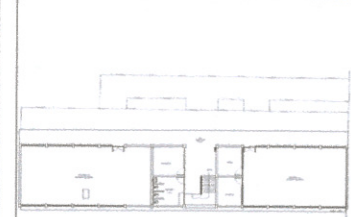

Prolongación Avenida Venustiano Carranza s/n parcela 43 col. Revolución

FOTOS



F1: exterior



F2: exterior

Observaciones :

Obra por iniciar



F3: exterior



F4: exterior



F5: exterior

Arq. Miguel Ángel Cano Asselero
Director de Proyectos, Construcciones y Mantenimiento

Dra. Elisa Calderón Altamirano
Encargada de la Dirección de Planeación Institucional

Dr. Martín Gerardo Aguilar Sánchez
Rector

NOTA:

* Es muy importante que se anexe reporte fotográfico de todas las obras. Para ello se anexa una pestaña, se podrán copiar tantas pestañas como sea necesario. Para equipamiento, mantenimiento y adecuaciones, en especial, se recomienda que se capture la misma toma, mismo ángulo y lugar para el antes, durante y después de la obra.