

2023

CONTRATO FISCAL EN EL QUE OTORGÓ EL RECURSO

FAM

FONDO DE APORTACIONES MÚLTIPLES RENDIMIENTOS FINANCIEROS

DIRECCIÓN GENERAL DE EDUCACIÓN SUPERIOR UNIVERSITARIA E INTERCULTURAL
DIRECCIÓN DE FORTALECIMIENTO INSTITUCIONAL
SUBDIRECCIÓN DE FOMENTO INSTITUCIONAL/DEPARTAMENTO DE INFRAESTRUCTURA FÍSICA

Trimestre y año de su reporte

1er. Trimestre 2024

Fecha de elaboración: 31/marzo/2024

REPORTE DESCRIPTIVO DEL INFORME DE AVANCE TRIMESTRAL

DATOS DE LA UNIVERSIDAD

LOGO DE LA INSTITUCIÓN



Nombre: Universidad Veracruzana
Entidad federal: 30 Veracruz
Clave 911: 30MSU09408

Planeación

Infraestructura

Obras y Mantenimiento

Nombre: Dra. Elisa Calderón Alamiarino
Cargo: Encargada de la Dirección de Planeación Institucional
Teléfono: (228) 9421700 EXT. 12718
Correo electrónico: ecalderon@uv.mx

Nombre: Arq. Miguel Ángel Cano Asseleh
Cargo: Director de Proyectos, Construcciones y Mantenimiento
Teléfono: (228) 8421700 EXT. 12702
Correo electrónico: micano@uv.mx

DATOS DEL AVANCE DEL PROYECTO

OBRA CONCLUIDA

Table with columns: Prioridad, ID de acuerdo con el SIPAM, Nombre del proyecto, Tipo de proyecto, Contrato y calendario de ejecución de la obra, Monto autorizado, Monto ejercido, Remanente, Especies físicas/equipamiento, Acciones que sustentan el avance, Fechas, Observaciones, Retiro a la TESOFE, Actas.

Nota: Con este reporte se comprueba el ejercicio de la totalidad de los recursos existiendo un remanente de \$101,856.71 de los cuales \$5,723.51 ya fueron reintegrados a la TESOFE y \$96,133.20 serán reintegrados.

Arq. Miguel Ángel Cano Asseleh
Director de Proyectos, Construcciones y Mantenimiento

Dra. Elisa Calderón Alamiarino
Encargada de la Dirección de Planeación Institucional

Dr. Martín Gerardo Aguilar Sánchez
Revisor

- 1 Se capturan los espacios que caracterizan a la obra o proyecto. Se podrán anexar tantas fotos como sean necesarias.
2 En esta sección se redacta de forma breve y concisa los trabajos a realizar, mismos que se han reflejado en el reporte fotográfico.
3 Es importante que las fechas de inicio y término estén actualizadas. Todas en otro dígito: día, mes y año.

### REPORTE FOTOGRÁFICO DEL INFORME DE AVANCE TRIMESTRAL

LOGO DE LA INSTITUCIÓN



Universidad Veracruzana

Porcentaje de avance

# 100%

PRIORIDAD **1** Nombre de la obra: **Construcción 2a. Etapa del edificio "C" (1 aula) en la Universidad Veracruzana Intercultural sede Totonacapan en Espinal, Ver. Complemento de recursos.**

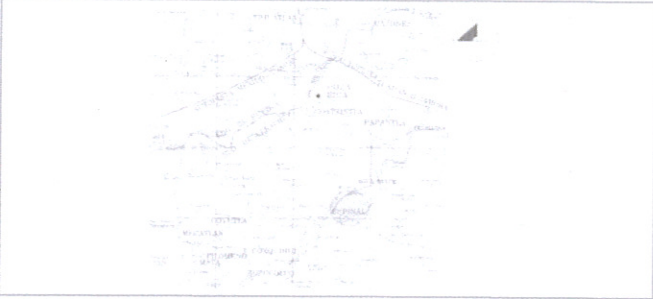
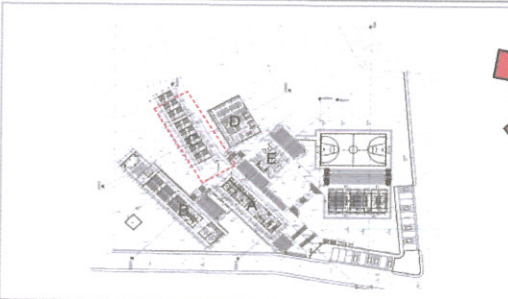
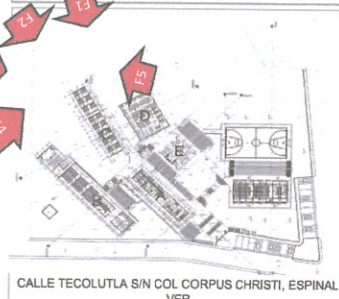
GEOREFERENCIA O CROQUIS DE LOCALIZACIÓN DE LA OBRA O PROYECTO	CROQUIS REFERENCIADO EN PLANTA DE CONJUNTO DE LA OBRA O PROYECTO	UBICACIÓN DE LA OBRA O PROYECTO CON FOTOS REFERENCIADAS
		

CALLE TECOLUTLA S/N COL CORPUS CHRISTI, ESPINAL, VER.

### FOTOS



F1: Exterior



F2: Exterior

Observaciones :

Obra concluida



F3: Exterior



F4: Interior

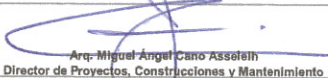

F5: Interior

  
Arq. Miguel Ángel Cano Assafah  
Director de Proyectos, Construcciones y Mantenimiento

  
Dra. Elisa Calderón Altamirano  
Encargada de la Dirección de Planeación Institucional

  
Dr. Martín Gerardo Aguilar Sánchez  
Rector

**NOTA:**

\* Es muy importante que se anexe reporte fotográfico de todas las obras. Para ello se anexa una pestaña, se podrán copiar tantas pestañas como sea necesario. Para equipamiento, mantenimiento y adecuaciones, en especial, se recomienda que se capture la misma toma, mismo ángulo y lugar para el antes, durante y después de la obra.

REPORTE FOTOGRÁFICO DEL INFORME DE AVANCE TRIMESTRAL

LOGO DE LA INSTITUCIÓN



Universidad Veracruzana

Porcentaje de avance

100%

PRIORIDAD

2

Nombre de la obra:

Construcción 2a. Etapa del edificio "C" para clínica de simulación odontológica y usos múltiples (inc. Elevador) en la Facultad de Odontología, región Orizaba-Córdoba. Complemento de recursos.

GEOREFERENCIA O CROQUIS DE LOCALIZACIÓN DE LA OBRA O PROYECTO

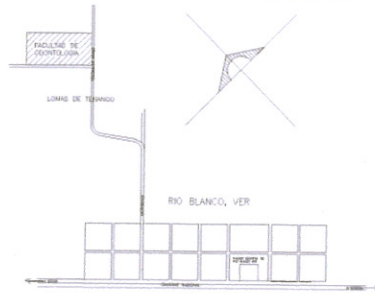

CROQUIS REFERENCIADO EN PLANTA DE CONJUNTO DE LA OBRA O PROYECTO



UBICACIÓN DE LA OBRA O PROYECTO CON FOTOS REFERENCIADAS

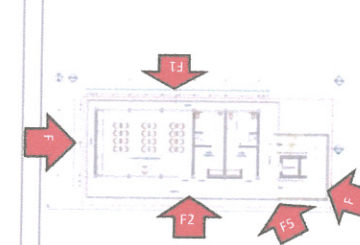

ABASOLO ESQ. AV. MARGARITA, CONG. DE TENANGO, RÍO BLANCO, VER.

FOTOS



F1



F2



F3



F4



F5

Observaciones :

Obra concluida

Arq. Miguel Ángel Cano Asateleh  
Director de Proyectos, Construcciones y Mantenimiento

Dra. Elisa Calderón Ramírez  
Encargada de la Dirección de Planeación Institucional

Dr. Martín Gerardo Aguilar Sánchez  
Rector

NOTA:

\* Es muy importante que se anexe reporte fotográfico de todas las obras. Para ello se anexa una pestaña, se podrán copiar tantas pestañas como sea necesario. Para equipamiento, mantenimiento y adecuaciones, en especial, se recomienda que se capture la misma toma, mismo ángulo y lugar para el antes, durante y después de la obra.

2023

EJERCICIO FISCAL EN EL QUE OTORGÓ EL RECURSO

FAM

DIRECCIÓN GENERAL DE EDUCACIÓN SUPERIOR UNIVERSITARIA E INTERCULTURAL  
DIRECCIÓN DE FORTALECIMIENTO INSTITUCIONAL  
SUBDIRECCIÓN DE FOMENTO INSTITUCIONAL/DEPARTAMENTO DE INFRAESTRUCTURA FÍSICA

FONDO DE APORTACIONES MÚLTIPLES RENDIMIENTOS FINANCIEROS

Trimestre y año que se reporta:

1er. Trimestre 2024

Fecha de elaboración: 31/enero/2024

REPORTE FOTOGRÁFICO DEL INFORME DE AVANCE TRIMESTRAL

LOGO DE LA INSTITUCIÓN



Universidad Veracruzana

PRIORIDAD 3 Nombre de la obra:

**Construcción 2a. Etapa del edificio "C" para clínica de simulación odontológica y usos múltiples (Inc. Elevador) en la Facultad de Odontología, región Orizaba-Córdoba. Complemento de recursos 2.**

Porcentaje de avance

100%

GEOREFERENCIA O CROQUIS DE LOCALIZACIÓN DE LA OBRA O PROYECTO

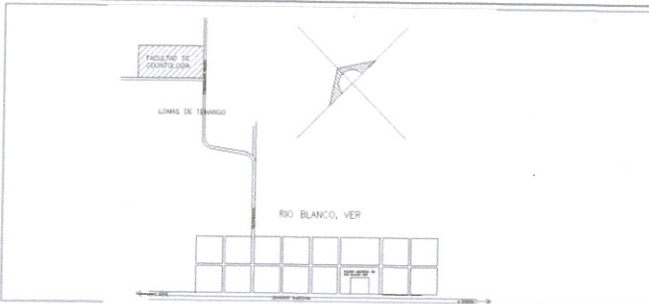

CROQUIS REFERENCIADO EN PLANTA DE CONJUNTO DE LA OBRA O PROYECTO



UBICACIÓN DE LA OBRA O PROYECTO CON FOTOS REFERENCIADAS

ABASOLO ESQ. AV. MARGARITA, CONG. DE TENANGO, RÍO BLANCO, VER.

FOTOS



F1



F2

Observaciones :  
Obra concluida



F3



F4



F5

  
Arq. Miguel Ángel Cano Aseseleh  
Director de Proyectos, Construcciones y Mantenimiento

  
Dra. Elisa Calderón Anirirano  
Encargada de la Dirección de Planeación Institucional

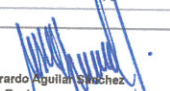
  
Dr. Martín Gerardo Aguilar Sánchez  
Rector

NOTA

\* Es muy importante que se anexe reporte fotográfico de todas las obras. Para ello se anexa una pestaña, se podrán copiar tantas pestañas como sea necesario. Para equipamiento, mantenimiento y adecuaciones, en especial, se recomienda que se capture la misma toma, mismo ángulo y lugar para el antes, durante y después de la obra.