



2023

FAM

DIRECCIÓN GENERAL DE EDUCACIÓN SUPERIOR UNIVERSITARIA E INTERCULTURAL  
DIRECCIÓN DE FORTALECIMIENTO INSTITUCIONAL  
SUBDIRECCIÓN DE FOMENTO INSTITUCIONAL/DEPARTAMENTO DE INFRAESTRUCTURA FÍSICA

Trimestre y año que se reporta:

1er. Trimestre 2024

EJERCICIO FISCAL EN EL QUE OTORGÓ EL RECURSO

FONDO DE APORTACIONES MÚLTIPLES

Fecha de elaboración: 31/marzo/2024

REPORTE FOTOGRÁFICO DEL INFORME DE AVANCE TRIMESTRAL

LOGO DE LA INSTITUCIÓN



Universidad Veracruzana

PRIMARIDAD

1

Nombre de la obra:

Construcción de núcleo de sanitarios para la Unidad de Ciencias de la Salud, región Coatzacoalcos-Minatitlán

GEOREFERENCIA O CROQUIS DE LOCALIZACIÓN DE LA OBRA O PROYECTO

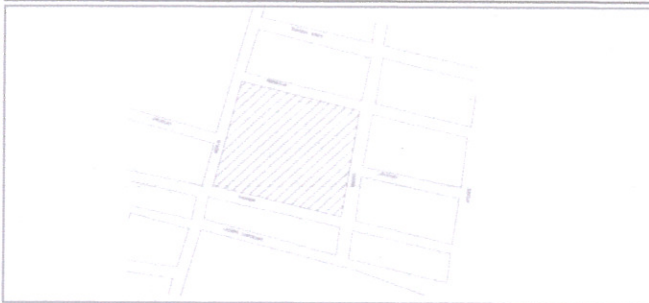

CROQUIS REFERENCIADO EN PLANTA DE CONJUNTO DE LA OBRA O PROYECTO

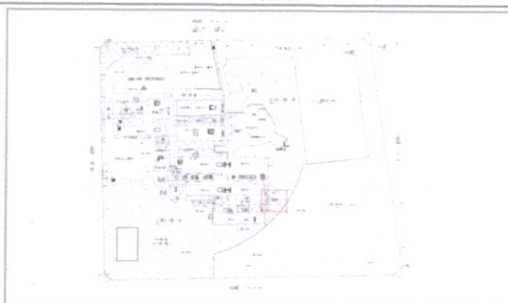

UBICACIÓN DE LA OBRA O PROYECTO CON FOTOS REFERENCIADAS



MANAGUA ESQ. BERLIN, MADRID, PANAMA, COL. NUEVA MINATITLÁN, MANZ. 27 Y 31, MINATITLÁN, VER.

Porcentaje de avance

100%

FOTOS



F1



F2



F3





F4

Observaciones :

Obra concluida

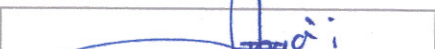
  
Arq. Miguel Ángel Cano Asseleh  
Director de Proyectos, Construcciones y Mantenimiento

  
Dra. Eliea Calderón Aguirre  
Encargada de la Dirección de Planeación Institucional

  
Dr. Martín Gerardo Aguilar Sánchez  
Rector

NOTA:

\* Es muy importante que se anexe reporte fotográfico de todas las obras. Para ello se anexa una pestaña, se podrán copiar tantas pestañas como sea necesario. Para equipamiento, mantenimiento y adecuaciones, en especial; se recomienda que se capture la misma toma, mismo ángulo y lugar para el antes, durante y después de la obra.

2023

FAM

DIRECCIÓN GENERAL DE EDUCACIÓN SUPERIOR UNIVERSITARIA E INTERCULTURAL  
DIRECCIÓN DE FORTALECIMIENTO INSTITUCIONAL  
SUBDIRECCIÓN DE FOMENTO INSTITUCIONAL/DEPARTAMENTO DE INFRAESTRUCTURA FÍSICA

Trimestre y año que se reporta:  
1er. Trimestre 2024

EJERCICIO FISCAL EN EL QUE OTORGÓ EL RECURSO

FONDO DE APORTACIONES MÚLTIPLES

Fecha de elaboración: 31/marzo/2024

REPORTE FOTOGRÁFICO DEL INFORME DE AVANCE TRIMESTRAL

LOGO DE LA INSTITUCIÓN



Universidad Veracruzana

Porcentaje de avance

**100%**

PRIORIDAD **2** Nombre de la obra: **Construcción 2a. Etapa del edificio "C" (1 aula) en la Universidad Veracruzana Intercultural sede Totonacapan en Espinal, Ver.**

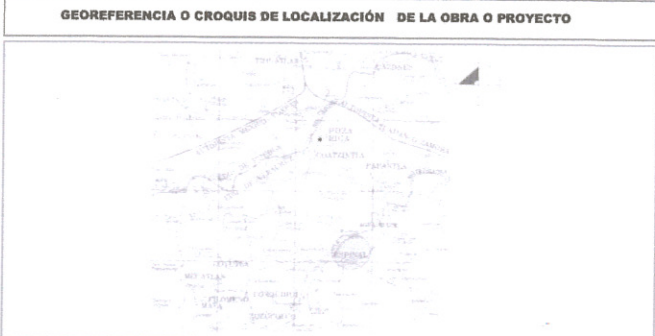

FOTOS



F1: Exterior



F2: Exterior

Observaciones :

Obra concluida



F3: Exterior



F4: Interior



F5: Interior

*[Signature]*  
Arq. Miguel Ángel Cano Assolain  
Director de Proyectos, Construcciones y Mantenimiento

*[Signature]*  
Dra. Elisa Calderín Altamirano  
Encargada de la Dirección de Planeación Institucional

*[Signature]*  
Dr. Martín Gerardo Aguilar Sánchez  
Rector

NOTA:  
\* Es muy importante que se anexe reporte fotográfico de todas las obras. Para ello se anexa una pestaña, se podrán copiar tantas pestañas como sea necesario. Para equipamiento, mantenimiento y adecuaciones, en especial, se recomienda que se capture la misma toma, mismo ángulo y lugar para el antes, durante y después de la obra.

2023

EJERCICIO FISCAL EN EL QUE OTORGÓ EL RECURSO

FAM

FONDO DE APORTACIONES MÚLTIPLES

DIRECCIÓN GENERAL DE EDUCACIÓN SUPERIOR UNIVERSITARIA E INTERCULTURAL  
DIRECCIÓN DE FORTALECIMIENTO INSTITUCIONAL  
SUBDIRECCIÓN DE FOMENTO INSTITUCIONAL/DEPARTAMENTO DE INFRAESTRUCTURA FÍSICA

Trimestre y año que se reporta:

1er. Trimestre 2024

Fecha de elaboración: 31/marzo/2024

REPORTE FOTOGRAFICO DEL INFORME DE AVANCE TRIMESTRAL



Universidad Veracruzana

Porcentaje de avance

100%

PRIORIDAD 3

Nombre de la obra: **Construcción 3a. etapa edificio "D" en la Facultad de Administración, región Veracruz.**

GEOREFERENCIA O CROQUIS DE LOCALIZACIÓN DE LA OBRA O PROYECTO



CROQUIS REFERENCIADO EN PLANTA DE CONJUNTO DE LA OBRA O PROYECTO

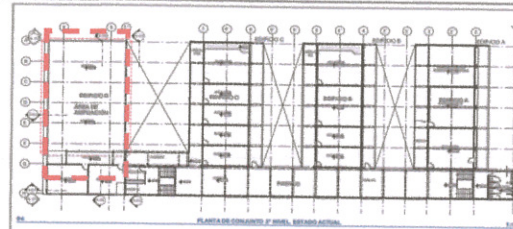

UBICACIÓN DE LA OBRA O PROYECTO CON FOTOS REFERENCIADAS

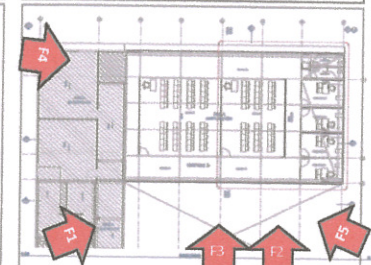

CALLE PUESTA DEL SOL S/N MANZANA 5, FRACC. VISTAMAR, VERACRUZ, VER

FOTOS



F1: Fotografía tomada desde el primer nivel del Edificio C, se observa los trabajos ya terminados.



F2: Fotografía tomada desde el segundo nivel del Edificio C se observa los trabajos ya terminados.



F3: Fotografía tomada desde el segundo nivel del Edificio C donde se observa los trabajos ya terminados.



F4: Fotografía tomada a nivel del suelo desde el estacionamiento de la facultad, se observa los trabajos ya terminados.

Observaciones :

Obra concluida



F5: Fotografía tomada desde el segundo nivel del Edificio C, se observa los trabajos ya terminados.

Arq. Miguel Ángel Cano Asseleh  
Director de Proyectos, Construcciones y Mantenimiento

Dra. Elisa Calderín Altamirano  
Encargada de la Dirección de Planeación Institucional

Dr. Martín Gerardo Aguilar Sánchez  
Rector

NOTA:

\* Es muy importante que se anexe reporte fotográfico de todas las obras. Para ello se anexa una pestaña, se podrán copiar tantas pestañas como sea necesario. Para equipamiento, mantenimiento y adecuaciones, en especial; se recomienda que se capture la misma toma, mismo ángulo y lugar para el antes, durante y después de la obra.

2023

EJERCICIO FISCAL EN EL QUE OTORGÓ EL RECURSO

FAM

FONDO DE APORTACIONES MÚLTIPLES

DIRECCIÓN GENERAL DE EDUCACIÓN SUPERIOR UNIVERSITARIA E INTERCULTURAL  
DIRECCIÓN DE FORTALECIMIENTO INSTITUCIONAL  
SUBDIRECCIÓN DE FOMENTO INSTITUCIONAL/DEPARTAMENTO DE INFRAESTRUCTURA FÍSICA

Trimestre y año que se reporta

1er. Trimestre 2024

Fecha de elaboración: 31/marzo/2024

REPORTE FOTOGRÁFICO DEL INFORME DE AVANCE TRIMESTRAL

LOGO DE LA INSTITUCIÓN



Universidad Veracruzana

Porcentaje de avance

100%

PRIORIDAD

4

Nombre de la obra:

Construcción 2a. Etapa del edificio "C" para clínica de simulación odontológica y usos múltiples (Inc. Elevador) en la Facultad de Odontología, región Orizaba-Córdoba

GEOREFERENCIA O CROQUIS DE LOCALIZACIÓN DE LA OBRA O PROYECTO

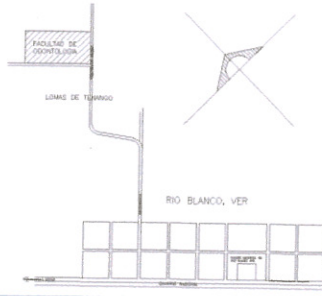

CROQUIS REFERENCIADO EN PLANTA DE CONJUNTO DE LA OBRA O PROYECTO



UBICACIÓN DE LA OBRA O PROYECTO CON FOTOS REFERENCIADAS

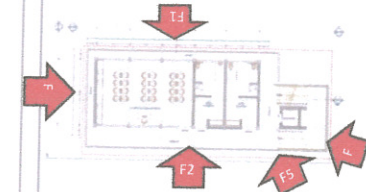

ABASOLO ESQ. AV. MARGARITA, CONG. DE TENANGO, RÍO BLANCO, VER.

FOTOS



F1



F2



F3



F4



F5

Observaciones :

Obra concluida

Arq. Miguel Angel Cano Assietin  
Director de Proyectos, Construcciones y Mantenimiento

Dra. Elisa Calderín Altamirano  
Encargada de la Dirección de Planeación Institucional

Dr. Martín Gerardo Aguilar Sánchez  
Rector

NOTA:

\* Es muy importante que se anexe reporte fotográfico de todas las obras. Para ello se anexa una pestaña, se podrán copiar tantas pestañas como sea necesario. Para equipamiento, mantenimiento y adecuaciones, en especial, se recomienda que se capture la misma toma, mismo ángulo y lugar para el antes, durante y después de la obra.