

2022

FAM

FONDO DE APORTACIONES MÚLTIPLES (RIMANENTE RENDIMIENTOS FINANCIEROS)

DIRECCIÓN GENERAL DE EDUCACIÓN SUPERIOR UNIVERSITARIA E INTERCULTURAL
DIRECCIÓN DE FORTALECIMIENTO INSTITUCIONAL
SUBDIRECCIÓN DE FOMENTO INSTITUCIONAL/DEPARTAMENTO DE INFRAESTRUCTURA FÍSICA

Trimestre y año que se reporta
2do. Trimestre 2024

Fecha de elaboración: 30/junio/2024

REPORTE DESCRIPTIVO DEL INFORME DE AVANCE TRIMESTRAL

DATOS DE LA UNIVERSIDAD

LOGO DE LA INSTITUCIÓN



Nombre: Universidad Veracruzana
Entidad federativa: 30 Veracruz
Clave 911: 30MSU0940B

Nombre: Dra. Elisa Calderón Alamirano
Cargo: Encargada de la Dirección de Planeación Institucional
Teléfono: (228) 8421700 EXT. 12718
Correo electrónico: ecalderon@uv.mx

Planeación

RESPONSABLES

Obras y Mantenimiento

Nombre: Arq. Miguel Ángel Cano Asseleñ
Cargo: Director de Proyectos, Construcciones y Mantenimiento
Teléfono: (228) 8421700 EXT. 12702
Correo electrónico: mcano@uv.mx

DATOS DEL AVANCE DEL PROYECTO

OBRA CONCLUIDA

Table with columns: Prioridad, ID de acuerdo con el SEFAM, Nombre del proyecto, Tipo de proyecto, Contrato y calendario de ejecución, Monto autorizado, Fechas programadas, Monto ejercido, Responder, Especificos físicos/equipamiento, Acciones que sustentan el avance, Fechas reales, Observaciones, Retiro a la TESOFE, Actas.

Signature of Arq. Miguel Ángel Cano Asseleñ
Director de Proyectos, Construcciones y Mantenimiento

Signature of Dra. Elisa Calderón Alamirano
Encargada de la Dirección de Planeación Institucional

Signature of Dr. Martín Gerardo Aguilar Sánchez
Director

1 En capturas los aspectos que caracterizan a la obra o proyecto. Se podrán anexar fotos cuando sea necesario.
2 En esta sección se redactará de forma breve y concisa los trabajos a realizar, mismos que se ven reflejados en el reporte fotográfico.
3 Es importante que las fechas de inicio y término estén actualizadas. Todos en dos dígitos, día, mes y año.

2022

FAM

DIRECCIÓN GENERAL DE EDUCACIÓN SUPERIOR UNIVERSITARIA E INTERCULTURAL
DIRECCIÓN DE FORTALECIMIENTO INSTITUCIONAL
SUBDIRECCIÓN DE FOMENTO INSTITUCIONAL/DEPARTAMENTO DE INFRAESTRUCTURA FÍSICA

Trimestre y año que se reporta:
2do. Trimestre 2024

EJERCICIO FISCAL EN EL QUE OTORGÓ EL RECURSO

FONDO DE APORTACIONES MÚLTIPLES (REMANENTE RENDIMIENTOS FINANCIEROS)

Fecha de elaboración: 30/junio/2024

REPORTE FOTOGRAFICO DEL INFORME DE AVANCE TRIMESTRAL

LOGO DE LA INSTITUCIÓN



Universidad Veracruzana

Porcentaje de avance

100%

PRIORIDAD

1

Nombre de la obra: **Mantenimiento a cubierta y estructura del 2do. nivel de la Facultad de Psicología, región Veracruz (complemento de recursos 2)**

GEOREFERENCIA O CROQUIS DE LOCALIZACIÓN DE LA OBRA O PROYECTO



CROQUIS REFERENCIADO EN PLANTA DE CONJUNTO DE LA OBRA O PROYECTO

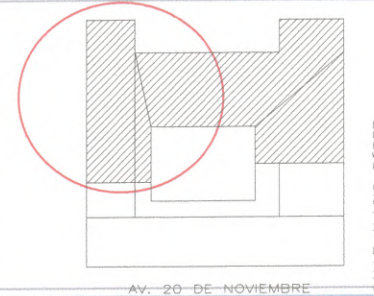

UBICACIÓN DE LA OBRA O PROYECTO CON FOTOS REFERENCIADAS



FOTOS



F1: Fotografía tomada desde el interior de la biblioteca donde se observa la cubierta y el piso ya terminado, se observa que la facultad ya comenzó a utilizar el área que se intervino.



F2: Fotografía tomada desde el interior de la biblioteca donde se observa la cubierta y el piso ya terminado, se observa que la facultad ya comenzó a utilizar el área que se intervino.

Observaciones :

Obra concluida



F3: Cubierta multipanel ya reparada y colocada vista desde la cubierta misma.



F4: Cubierta multipanel ya reparada y colocada vista desde la cubierta misma.



F5: Cubierta multipanel ya reparada y colocada vista desde la cubierta misma.

Arq. Miguel Ángel Cano Asselino
Director de Proyectos, Construcciones y Mantenimiento

Dra. Elisa Calderón Altamirano
Encargada de la Dirección de Planeación Institucional

Dr. Martín Gerardo Acuña Sánchez
Rector

NOTA

* Es muy importante que se anexe reporte fotográfico de todas las obras. Para ello se anexa una pestaña, se podrán copiar tantas pestañas como sea necesario. Para equipamiento, mantenimiento y adecuaciones, en especial, se recomienda que se capture la misma toma, mismo ángulo y lugar para el antes, durante y después de la obra.

2022

FAM

DIRECCIÓN GENERAL DE EDUCACIÓN SUPERIOR UNIVERSITARIA E INTERCULTURAL
DIRECCIÓN DE FORTALECIMIENTO INSTITUCIONAL
SUBDIRECCIÓN DE FOMENTO INSTITUCIONAL/DEPARTAMENTO DE INFRAESTRUCTURA FÍSICA

Trimestre y año que se reporta:
2do. Trimestre 2024

EJERCICIO FISCAL EN EL QUE OTORGÓ EL RECURSO

FONDO DE APORTACIONES MÚLTIPLES (REMANENTE RENDIMIENTOS FINANCIEROS)

Fecha de elaboración: 30/junio/2024

REPORTE FOTOGRÁFICO DEL INFORME DE AVANCE TRIMESTRAL

LOGO DE LA INSTITUCIÓN



Universidad Veracruzana

Porcentaje de avance

100%

PRIORIDAD

2

Nombre de la obra:

Trabajos complementarios de la obra Conclusión de área técnico-académica y administrativa de Tlaqá Centro Cultural, región Xalapa (voz y datos).
Complemento de recursos 1

GEOREFERENCIA O CROQUIS DE LOCALIZACIÓN DE LA OBRA O PROYECTO



CROQUIS REFERENCIADO EN PLANTA DE CONJUNTO DE LA OBRA O PROYECTO

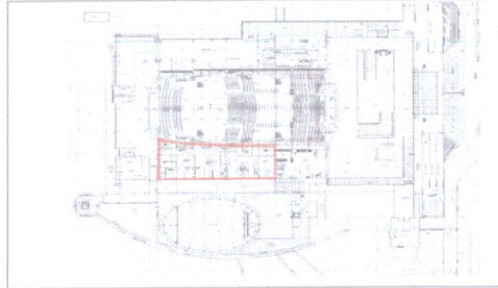

UBICACIÓN DE LA OBRA O PROYECTO CON FOTOS REFERENCIADAS

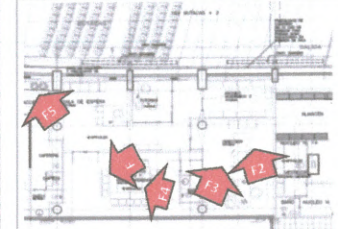

AV. DE LAS CULTURAS VERACRUZANAS No. 1 COLONIA EMILIANO ZAPATA, XALAPA, VER.

FOTOS



F1: Acces Point

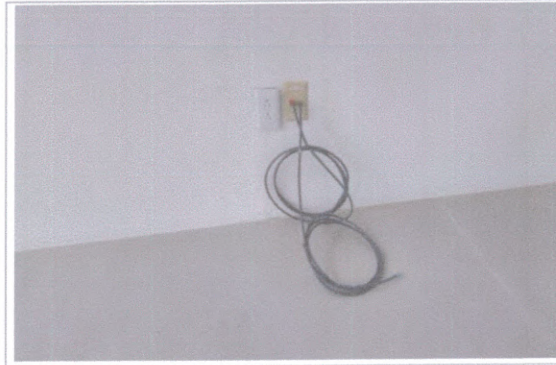

F2: Vista Exterior Facultad

Observaciones :

Obra concluida



F3:Salidas de voz y datos



F4:Salidas de Voz y datos

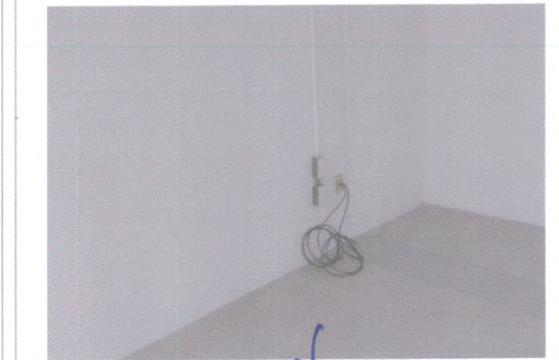

F5: Salidas de voz y datos

[Signature]
Arq. Miguel Ángel Cano Asseleh
Director de Proyectos, Construcciones y Mantenimiento

[Signature]
Dra. Eliza Celadón Altamirano
Encargada de la Dirección de Planeación Institucional

[Signature]
Dr. Martín Gerardo Aguilar Sánchez
Rector

NOTA:

* Es muy importante que se anexe reporte fotográfico de todas las obras. Para ello se anexa una pestaña, se podrán copiar tantas pestañas como sea necesario. Para equipamiento, mantenimiento y adecuaciones, en especial, se recomienda que se capture la misma toma, mismo ángulo y lugar para el antes, durante y después de la obra.

2022

EJERCICIO FISCAL EN EL QUE OTORGÓ EL RECURSO

FAM

FONDO DE APORTACIONES MÚLTIPLES (REMANENTE RENDIMIENTOS FINANCIEROS)

DIRECCIÓN GENERAL DE EDUCACIÓN SUPERIOR UNIVERSITARIA E INTERCULTURAL
DIRECCIÓN DE FORTALECIMIENTO INSTITUCIONAL
SUBDIRECCIÓN DE FOMENTO INSTITUCIONAL/DEPARTAMENTO DE INFRAESTRUCTURA FÍSICA

Trimestre y año que se reporta:
2do. Trimestre 2024

Fecha de elaboración: 30/junio/2024

REPORTE FOTOGRÁFICO DEL INFORME DE AVANCE TRIMESTRAL

LOGO DE LA INSTITUCIÓN



Universidad Veracruzana

Porcentaje de avance

100%

PRIORIDAD

3

Nombre de la obra: Sistema de captación de agua pluvial en la Unidad de Ingeniería y Ciencias Químicas, región Poza Rica-Tuxpan. Complemento de recursos 1

GEOREFERENCIA O CROQUIS DE LOCALIZACIÓN DE LA OBRA O PROYECTO



CROQUIS REFERENCIADO EN PLANTA DE CONJUNTO DE LA OBRA O PROYECTO

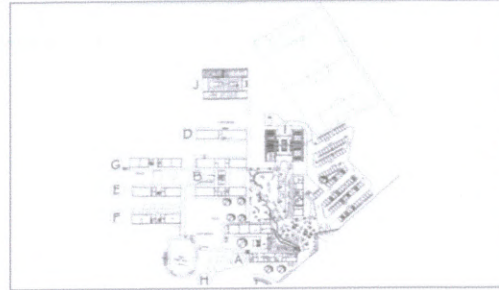

UBICACIÓN DE LA OBRA O PROYECTO CON FOTOS REFERENCIADAS

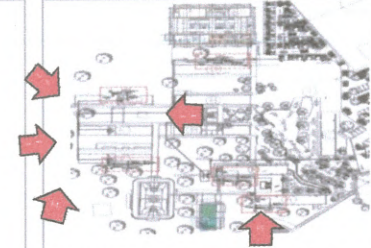

PROLONGACION AVENIDA VENUSTIANO CARRANZA SIN PARCELA 43 COL. REVOLUCIÓN, POZA RICA, VER.

FOTOS



F1: Edificio G



F2: Edificio G y E



F3: Edificio E



F4: Edificio E



Edificio A

Observaciones :

Obra concluida

Arq. Miguel Ángel Cano Asselahn
Director de Proyectos, Construcciones y Mantenimiento

Dr. Elise Calderón Altamirano
Encargada de la Dirección de Planeación Institucional

Dr. Martín Gerardo Aguilar Sánchez
Rector

NOTA:

* Es muy importante que se anexe reporte fotográfico de todas las obras. Para ello se anexa una pestaña, se podrán copiar tantas pestañas como sea necesario. Para equipamiento, mantenimiento y adecuaciones, en especial; se recomienda que se capture la misma toma, mismo ángulo y lugar para el antes, durante y después de la obra.

2022

EJERCICIO FISCAL EN EL QUE OTORGÓ EL RECURSO

FAM



FONDO DE APORTACIONES MÚLTIPLES (REMANENTE RENDIMIENTOS FINANCIEROS)

DIRECCIÓN GENERAL DE EDUCACIÓN SUPERIOR UNIVERSITARIA E INTERCULTURAL
DIRECCIÓN DE FORTALECIMIENTO INSTITUCIONAL
SUBDIRECCIÓN DE FOMENTO INSTITUCIONAL/DEPARTAMENTO DE INFRAESTRUCTURA FÍSICA

Trimestre y año que se reporta:
2do. Trimestre 2024

Fecha de elaboración: 30/junio/2024

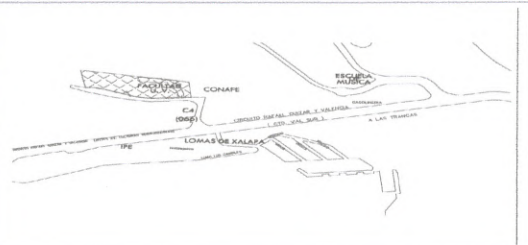
REPORTE FOTOGRÁFICO DEL INFORME DE AVANCE TRIMESTRAL

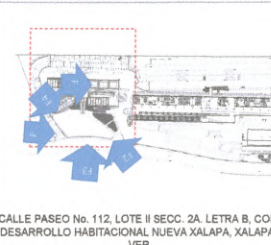
LOGO DE LA INSTITUCIÓN  Universidad Veracruzana Porcentaje de avance 100%	PRIORIDAD 4 Nombre de la obra: Construcción de acceso peatonal y estacionamiento en el Campus sur para las Fac. de Matemáticas, Física y el Instituto de Investigaciones en Inteligencia Artificial, región Xalapa. Complemento de recursos 1.		
	GEOREFERENCIA O CROQUIS DE LOCALIZACIÓN DE LA OBRA O PROYECTO 	CROQUIS REFERENCIADO EN PLANTA DE CONJUNTO DE LA OBRA O PROYECTO 	UBICACIÓN DE LA OBRA O PROYECTO CON FOTOS REFERENCIADAS  CALLE PASEO No. 112, LOTE II SECC. 2A, LETRA B, COL. DESARROLLO HABITACIONAL NUEVA XALAPA, XALAPA, VER.

FOTOS



F1: ACCESO VEHICULAR



F2: ENTRADA PRINCIPAL



F3: PASILLO DE ACCESO A FACULTAD DE MATEMÁTICAS



F4: ÁREA DE ANDADORES

Observaciones :
Obra concluida

Arq. Miguel Ángel Cano Asseleh
Director de Proyectos, Construcciones y Mantenimiento

Dra. Elisa Oelores Altamirano
Encargada de la Dirección de Planeación Institucional

Dr. Martín Gerardo
Rector

NOTA:
* Es muy importante que se anexe reporte fotográfico de todas las obras. Para ello se anexa una pestaña, se podrán copiar tantas pestañas como sea necesario. Para equipamiento, mantenimiento y adecuaciones, en especial, se recomienda que se capture la misma toma, mismo ángulo y lugar para el antes, durante y después de la obra.

2022

EJERCICIO FISCAL EN EL QUE OTORGÓ EL RECURSO

FAM

FONDO DE APORTACIONES MÚLTIPLES (REMANENTE RENDIMIENTOS FINANCIEROS)

DIRECCIÓN GENERAL DE EDUCACIÓN SUPERIOR UNIVERSITARIA E INTERCULTURAL
DIRECCIÓN DE FORTALECIMIENTO INSTITUCIONAL
SUBDIRECCIÓN DE FOMENTO INSTITUCIONAL/DEPARTAMENTO DE INFRAESTRUCTURA FÍSICA

Trimestre y año que se reporta

2do. Trimestre 2024

Fecha de elaboración: 30/junio/2024

REPORTE FOTOGRAFICO DEL INFORME DE AVANCE TRIMESTRAL

LOGO DE LA INSTITUCIÓN



Universidad Veracruzana

Porcentaje de avance

100%

PRIORIDAD

5

Nombre de la obra: **Mantenimiento a instalaciones de la Facultad de Psicología, región Veracruz. Complemento de recursos 2.**

GEOREFERENCIA O CROQUIS DE LOCALIZACIÓN DE LA OBRA O PROYECTO



CROQUIS REFERENCIADO EN PLANTA DE CONJUNTO DE LA OBRA O PROYECTO

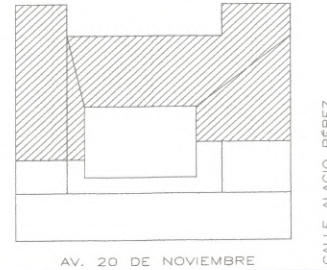

UBICACIÓN DE LA OBRA O PROYECTO CON FOTOS REFERENCIADAS



FOTOS



Fotografía F1: Tableros ubicados a un costado del baño de mujeres en segundo nivel.



Fotografía F2: Tableros ubicados en muro de aula de primer nivel.

Observaciones:
Obra concluida



Fotografía F3: Tableros ubicados frente a escaleras del primer nivel.



Fotografía F4: Tableros generales ubicados en planta baja.



Fotografía F5: Transformador ubicado en el exterior de la facultad.

Arg. Miguel Ángel Cano Asseleh
Director de Proyectos, Construcciones y Mantenimiento

Dra. Elisa Calderón-Alamirano
Encargada de la Dirección de Planeación Institucional

Dr. Martín Gerardo Aguilar Sánchez
Rector

NOTA:

* Es muy importante que se anexe reporte fotográfico de todas las obras. Para ello se anexa una pestaña, se podrán copiar tantas pestañas como sea necesario. Para equipamiento, mantenimiento y adecuaciones, en especial; se recomienda que se capture la misma toma, mismo ángulo y lugar para el antes, durante y después de la obra.