

2022

ESTADO FISCAL DEL QUE OTORGÓ EL RECURSO

FAM

FONDO DE APORTACIONES MÚLTIPLES (REMANENTES)

DIRECCIÓN GENERAL DE EDUCACIÓN SUPERIOR UNIVERSITARIA E INTERCULTURAL
DIRECCIÓN DE FORTALECIMIENTO INSTITUCIONAL
SUBDIRECCIÓN DE FOMENTO INSTITUCIONAL/DEPARTAMENTO DE INFRAESTRUCTURA FÍSICA

2do. Trimestre 2024

Fecha de elaboración: 30/06/2024

REPORTE DESCRIPTIVO DEL INFORME DE AVANCE TRIMESTRAL

DATOS DE LA UNIVERSIDAD

LOGO DE LA INSTITUCIÓN



Nombre: Universidad Veracruzana

Entidad federativa: 30 Veracruz

Clave 911: 30MSU09408

Nombre: Dra. Elisa Calderón Altamirano
Cargo: Encargada de la Dirección de Planeación Institucional
Teléfono: (228) 8421700 EXT. 12718
Correo electrónico: ecalderon@uv.mx

Planeación

RESPONSABLES

Obras y Mantenimiento

Nombre: Arq. Miguel Angel Cano Asseleh
Cargo: Director de Proyectos, Construcciones y Mantenimiento
Teléfono: (228) 8421700 EXT. 12702
Correo electrónico: mcano@uv.mx

DATOS DEL AVANCE DEL PROYECTO

OBRA CONCLUIDA

Table with columns: Prioridad, Nombre del proyecto, Tipo de proyecto, Contrato y calendario de ejecución de la obra, Monto autorizado, Monto ejercido, Remanente, Especificos físicos/equipamiento, Acciones que sustentan el avance, Fechas Reales, Observaciones, Resguardo a la TESOFE, Actas.

Arq. Miguel Angel Cano Asseleh
Director de Proyectos, Construcciones y Mantenimiento

Dra. Elisa Calderón Altamirano
Encargada de la Dirección de Planeación Institucional

Dr. Martín Gerardo Aguilar Sánchez
Rector

1 Se capturan los aspectos que caracterizan a la obra o proyecto. Se podrán anexar tanto fotos como videos necesario.
2 En esta sección se redacta de forma breve y concisa los trabajos a realizar, mismos que se ven reflejados en el reporte fotográfico.
3 Es importante que las fechas de inicio y término estén actualizadas. Todas en dos dígitos: dd, mm y aa.

2022

EJERCICIO FISCAL EN EL QUE OTORGÓ EL RECURSO

FAM

FONDO DE APORTACIONES MÚLTIPLES (REMANENTES)

DIRECCIÓN GENERAL DE EDUCACIÓN SUPERIOR UNIVERSITARIA E INTERCULTURAL
DIRECCIÓN DE FORTALECIMIENTO INSTITUCIONAL
SUBDIRECCIÓN DE FOMENTO INSTITUCIONAL/DEPARTAMENTO DE INFRAESTRUCTURA FÍSICA

Trimestre y año que se reporta
2do. Trimestre 2024

Fecha de elaboración: 30/junio/2024

REPORTE FOTOGRÁFICO DEL INFORME DE AVANCE TRIMESTRAL

LOGO DE LA INSTITUCIÓN



Universidad Veracruzana

Porcentaje de avance

100%

PRIMARIDAD **1** Nombre de la obra: **Suministro y colocación de tarjas y áreas de guardado en el edificio "B" de la Facultad de Ingeniería para la USBI, región Veracruz**

GEOREFERENCIA O CROQUIS DE LOCALIZACIÓN DE LA OBRA O PROYECTO	CROQUIS REFERENCIADO EN PLANTA DE CONJUNTO DE LA OBRA O PROYECTO	UBICACIÓN DE LA OBRA O PROYECTO CON FOTOS REFERENCIADAS
		

BLV. ADOLFO RUIZ CORTINES S/N, FRACCIONAMIENTO COSTA VERDE, BOCA DEL RIO, VER.

FOTOS

		Observaciones: Obra concluida
F1: ESCALERAS DEL EDIFICIO "B"	F2: TARJA VISTA DE LADO EN PRIMER NIVEL	
		
F3: TARJA VISTA DE LADO EN EL SEGUNDO NIVEL	F4: TARJA VISTA DE LADO EN EL TERCER NIVEL	
		
Arq. Miguel Angel Cano Assaleh Director de Proyectos, Construcciones y Mantenimiento	Dra. Elisa Calderon Altamirano Encargada de la Dirección de Planeación Institucional	Dr. Martin Gerardo Aguilar Sanchez Rector

NOTA:
* Es muy importante que se anexe reporte fotográfico de todas las obras. Para ello se anexa una pestaña, se podrán copiar tantas pestañas como sea necesario.
Para equipamiento, mantenimiento y adecuaciones, en especial; se recomienda que se capture la misma toma, mismo ángulo y lugar para el antes, durante y despues de la obra.

2022

EJERCICIO FISCAL EN EL QUE OTORGÓ EL RECURSO

FAM

FONDO DE APORTACIONES MÚLTIPLES (REMANENTES)

DIRECCIÓN GENERAL DE EDUCACIÓN SUPERIOR UNIVERSITARIA E INTERCULTURAL
DIRECCIÓN DE FORTALECIMIENTO INSTITUCIONAL
SUBDIRECCIÓN DE FOMENTO INSTITUCIONAL/DEPARTAMENTO DE INFRAESTRUCTURA FÍSICA

Trimestre y año que se reporta:
2do. Trimestre 2024

Fecha de elaboración: 30/junio/2024

REPORTE FOTOGRÁFICO DEL INFORME DE AVANCE TRIMESTRAL

LOGO DE LA INSTITUCIÓN



Universidad Veracruzana

Porcentaje de avance

100%

PRIORIDAD 2

Nombre de la obra: **Mantenimiento a cubierta y estructura del 2do. nivel de la Facultad de Psicología, región Veracruz.**

GEOREFERENCIA O CROQUIS DE LOCALIZACIÓN DE LA OBRA O PROYECTO



CROQUIS REFERENCIADO EN PLANTA DE CONJUNTO DE LA OBRA O PROYECTO



UBICACIÓN DE LA OBRA O PROYECTO CON FOTOS REFERENCIADAS



FOTOS



F1: Fotografía tomada desde el interior de la biblioteca donde se observa la cubierta y el piso ya terminado, se observa que la facultad ya comenzó a utilizar el área que se intervino.



F2: Fotografía tomada desde el interior de la biblioteca donde se observa la cubierta y el piso ya terminado, se observa que la facultad ya comenzó a utilizar el área que se intervino.

Observaciones:
Obra concluida



F3: Cubierta multipanel ya reparada y colocada vista desde la cubierta misma.



F4: Cubierta multipanel ya reparada y colocada vista desde la cubierta misma.



F8: Cubierta multipanel ya reparada y colocada vista desde la cubierta misma.

Arq. Miguel Ángel Cano Aseleh
Director de Proyectos, Construcciones y Mantenimiento

Dra. Elisa Calderón Altamirano
Encargada de la Dirección de Planeación Institucional

Dr. Martín Gerardo Aguilar Sánchez
Rector

NOTA:
* Es muy importante que se anexe reporte fotográfico de todas las obras. Para ello se anexa una pestaña, se podrán copiar tantas pestañas como sea necesario.
Para equipamiento, mantenimiento y adecuaciones, en especial, se recomienda que se capture la misma toma, mismo ángulo y lugar para el antes, durante y después de la obra.

2022

FAM

DIRECCIÓN GENERAL DE EDUCACIÓN SUPERIOR UNIVERSITARIA E INTERCULTURAL
DIRECCIÓN DE FORTALECIMIENTO INSTITUCIONAL
SUBDIRECCIÓN DE FOMENTO INSTITUCIONAL/DEPARTAMENTO DE INFRAESTRUCTURA FÍSICA

Trimestre y año que se reporta:
2do. Trimestre 2024

EJERCICIO FISCAL EN EL QUE OTORGÓ EL RECURSO

FONDO DE APORTACIONES MÚLTIPLES (REMANENTES)

Fecha de elaboración: 30/junio/2024

REPORTE FOTOGRÁFICO DEL INFORME DE AVANCE TRIMESTRAL

LOGO DE LA INSTITUCIÓN



Universidad Veracruzana

PRIORIDAD 3

Nombre de la obra: **Acondicionamiento de espacios para investigación en el Edificio del Centro de Investigaciones Biomédicas, región Xalapa.**

Porcentaje de avance

100%

GEOREFERENCIA O CROQUIS DE LOCALIZACIÓN DE LA OBRA O PROYECTO



CROQUIS REFERENCIADO EN PLANTA DE CONJUNTO DE LA OBRA O PROYECTO



UBICACIÓN DE LA OBRA O PROYECTO CON FOTOS REFERENCIADAS

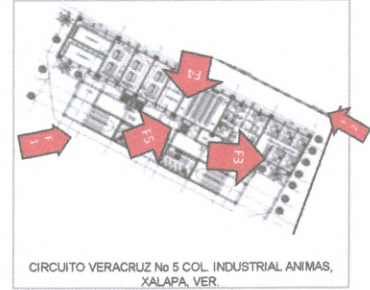

FOTOS



F1: fachada principal



F2: fachada posterior

Observaciones :

Obra concluida



F3:Laboratorios



F4: cuarto de lavado



F5: cubículos

Arq. Miguel Ángel Cano Asseleh
Director de Proyectos, Construcciones y Mantenimiento

Dra. Elisa Calderón Altamirano
Encargada de la Dirección de Planeación Institucional

Dr. Martín Gerardo Aguilar Sánchez
Rector

NOTA:

* Es muy importante que se anexe reporte fotográfico de todas las obras. Para ello se anexa una pestaña, se podrán copiar tantas pestañas como sea necesario. Para equipamiento, mantenimiento y adecuaciones, en especial; se recomienda que se capture la misma toma, mismo ángulo y lugar para el antes, durante y después de la obra.

2022

FAM

DIRECCIÓN GENERAL DE EDUCACIÓN SUPERIOR UNIVERSITARIA E INTERCULTURAL
DIRECCIÓN DE FORTALECIMIENTO INSTITUCIONAL
SUBDIRECCIÓN DE FOMENTO INSTITUCIONAL/DEPARTAMENTO DE INFRAESTRUCTURA FÍSICA

Trimestre y año que se reporta:
2do. Trimestre 2024

EJERCICIO FISCAL EN EL QUE OTORGÓ EL RECURSO

FONDO DE APORTACIONES MÚLTIPLES (REMANENTES)

Fecha de elaboración: 30/junio/2024

REPORTE FOTOGRÁFICO DEL INFORME DE AVANCE TRIMESTRAL

LOGO DE LA INSTITUCIÓN



Universidad Veracruzana

Porcentaje de avance

100%

PRIORIDAD

4

Nombre de la obra: **Acondicionamiento de espacios en el Taller libre de Artes, región Poza Rica.**

GEOREFERENCIA O CROQUIS DE LOCALIZACIÓN DE LA OBRA O PROYECTO

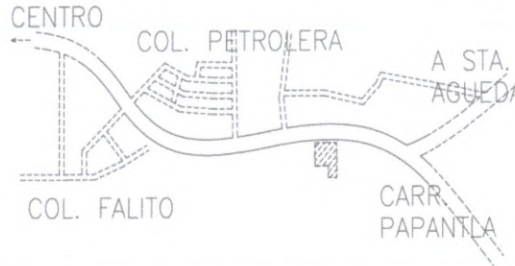

CROQUIS REFERENCIADO EN PLANTA DE CONJUNTO DE LA OBRA O PROYECTO

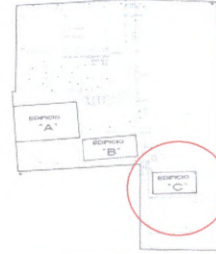

UBICACIÓN DE LA OBRA O PROYECTO CON FOTOS REFERENCIADAS

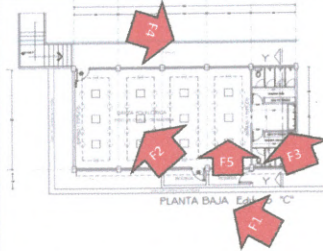

CARR POZA RICA-PAPANTLA COL. HALLIBURTON

FOTOS



F1: Interior



F2: Fachada



F3: Interior



F4: Interior

Observaciones :
Obra concluida



F5: Baño

Arq. Miguel Angel Cano Asseleh
Director de Proyectos, Construcciones y Mantenimiento

Dra. Elisa Calderón Altamirano
Encargada de la Dirección de Planeación Institucional

Dr. Martín Gerardo Aguilar Sánchez
Rector

NOTA:

* Es muy importante que se anexe reporte fotográfico de todas las obras. Para ello se anexa una pestaña, se podrán copiar tantas pestañas como sea necesario. Para equipamiento, mantenimiento y adecuaciones, en especial, se recomienda que se capture la misma toma, mismo ángulo y lugar para el antes, durante y después de la obra.

2022

FAM

DIRECCIÓN GENERAL DE EDUCACIÓN SUPERIOR UNIVERSITARIA E INTERCULTURAL
DIRECCIÓN DE FORTALECIMIENTO INSTITUCIONAL
SUBDIRECCIÓN DE FOMENTO INSTITUCIONAL/DEPARTAMENTO DE INFRAESTRUCTURA FÍSICA

Trimestre y año que se reporta
2do. Trimestre 2024

EJERCICIO FISCAL EN EL QUE OTORGÓ EL RECURSO

FONDO DE APORTACIONES MÚLTIPLES (REMANENTES)

Fecha de elaboración: 30/junio/2024

REPORTE FOTOGRÁFICO DEL INFORME DE AVANCE TRIMESTRAL

LOGO DE LA INSTITUCIÓN



Universidad Veracruzana

Porcentaje de avance

100%

PRIORIDAD

5

Nombre de la obra: **Adecuación de espacios en los talleres del Instituto de Artes Plásticas, región Xalapa.**

GEOREFERENCIA O CROQUIS DE LOCALIZACIÓN DE LA OBRA O PROYECTO



CROQUIS REFERENCIADO EN PLANTA DE CONJUNTO DE LA OBRA O PROYECTO

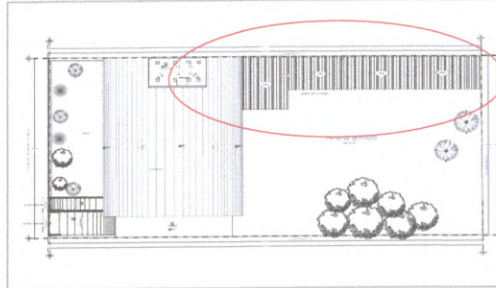

UBICACIÓN DE LA OBRA O PROYECTO CON FOTOS REFERENCIADAS

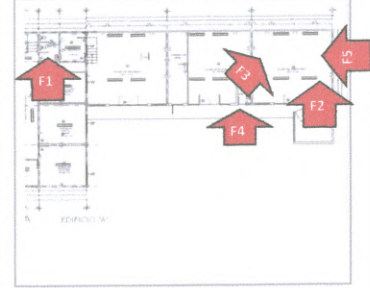

FOTOS



F1: Baños hombres (administración)



F2: Taller de carpintería



F3: Taller de carpintería



F4: Baño en zona de talleres



F5: Tapanco

Observaciones :

Obra concluida

Arg. Miguel Ángel Cano Asseleih
Director de Proyectos, Construcciones y Mantenimiento

Dra. Elisa Calderón Altamirano
Encargada de la Dirección de Planeación Institucional

Dr. Martín Gerardo Acuña Sánchez
Rector

NOTA:

* Es muy importante que se anexe reporte fotográfico de todas las obras. Para ello se anexa una pestaña, se podrán copiar tantas pestañas como sea necesario. Para equipamiento, mantenimiento y adecuaciones, en especial, se recomienda que se capture la misma toma, mismo ángulo y lugar para el antes, durante y después de la obra.

2022

FAM

DIRECCIÓN GENERAL DE EDUCACIÓN SUPERIOR UNIVERSITARIA E INTERCULTURAL
DIRECCIÓN DE FORTALECIMIENTO INSTITUCIONAL
SUBDIRECCIÓN DE FOMENTO INSTITUCIONAL/DEPARTAMENTO DE INFRAESTRUCTURA FÍSICA

Trimestre y año que se reporta:
2do. Trimestre 2024

EJERCICIO FISCAL EN EL QUE OTORGÓ EL RECURSO

FONDO DE APORTACIONES MÚLTIPLES (REMANENTES)

Fecha de elaboración: 30/junio/2024

REPORTE FOTOGRÁFICO DEL INFORME DE AVANCE TRIMESTRAL

LOGO DE LA INSTITUCIÓN



Universidad Veracruzana

Porcentaje de avance

100%

PRIORIDAD

6

Nombre de la obra:

Construcción del edificio para las Facultades de Matemáticas, Física y el Centro de Investigaciones en Inteligencia Artificial, región Xalapa (Fachada principal en el edificio B de Iouer y sistema de captación pluvial con bombeo solar)

GEOREFERENCIA O CROQUIS DE LOCALIZACIÓN DE LA OBRA O PROYECTO

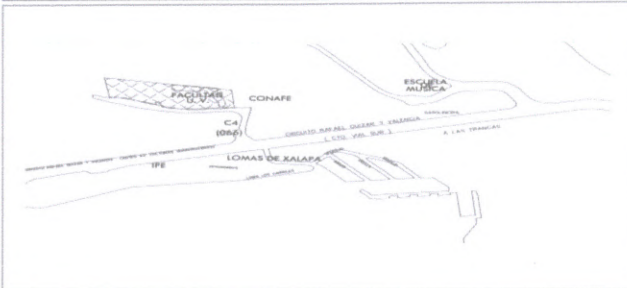

CROQUIS REFERENCIADO EN PLANTA DE CONJUNTO DE LA OBRA O PROYECTO



UBICACIÓN DE LA OBRA O PROYECTO CON FOTOS REFERENCIADAS

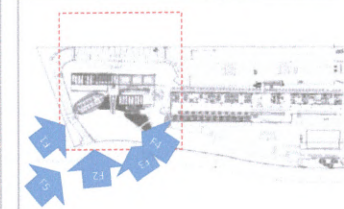

CALLE PASEO No. 112, LOTE II SECC. 2A LETRA B, COL. DESARROLLO HABITACIONAL NUEVA XALAPA, XALAPA, VER.

FOTOS



F1: EDIFICIO B VISTA DERECHA

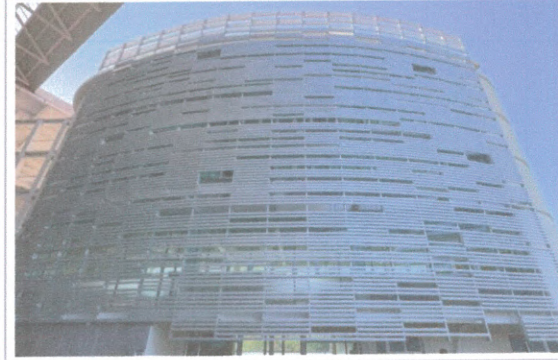

F2: EDIFICIO B VISTA DE FRENTE

Observaciones :

Obra concluida



F3: VISTA GENERAL



F4: VISTA DE FACHADA



F5: VISTA DE AREA DE CISTERNA PLUVIAL

Arq. Miguel Ángel Cano Aseseleh
Director de Proyectos, Construcciones y Mantenimiento

Dra. Elisa Calderón Altamirano
Encargada de la Dirección de Planeación Institucional

Dr. Martín Gerardo Aguirre Sánchez
Rector

NOTA:

* Es muy importante que se anexe reporte fotográfico de todas las obras. Para ello se anexa una pestaña, se podrán copiar tantas pestañas como sea necesario. Para equipamiento, mantenimiento y adecuaciones, en especial, se recomienda que se capture la misma toma, mismo ángulo y lugar para el antes, durante y después de la obra.

2022

FAM

DIRECCIÓN GENERAL DE EDUCACIÓN SUPERIOR UNIVERSITARIA E INTERCULTURAL
DIRECCIÓN DE FORTALECIMIENTO INSTITUCIONAL
SUBDIRECCIÓN DE FOMENTO INSTITUCIONAL/DEPARTAMENTO DE INFRAESTRUCTURA FÍSICA

Trimestre y año que se reporta:
2do. Trimestre 2024

EJERCICIO FISCAL EN EL QUE OTORGÓ EL RECURSO

FONDO DE APORTACIONES MÚLTIPLES (REMANENTES)

Fecha de elaboración: 30/junio/2024

REPORTE FOTOGRÁFICO DEL INFORME DE AVANCE TRIMESTRAL

LOGO DE LA INSTITUCIÓN



Universidad Veracruzana

Porcentaje de avance

100%

PRIORIDAD

7

Nombre de la obra:

Sistema de captación de agua pluvial en la Unidad de Ingeniería y Ciencias Químicas, región Poza Rica-Tuxpan

GEOREFERENCIA O CROQUIS DE LOCALIZACIÓN DE LA OBRA O PROYECTO

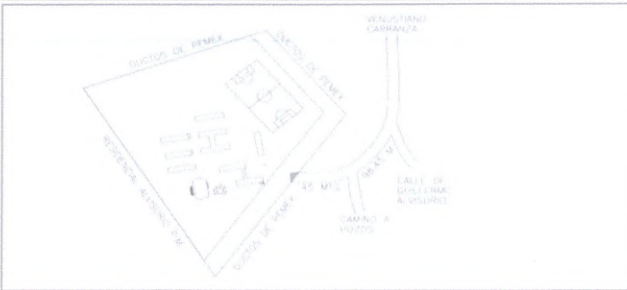

CROQUIS REFERENCIADO EN PLANTA DE CONJUNTO DE LA OBRA O PROYECTO

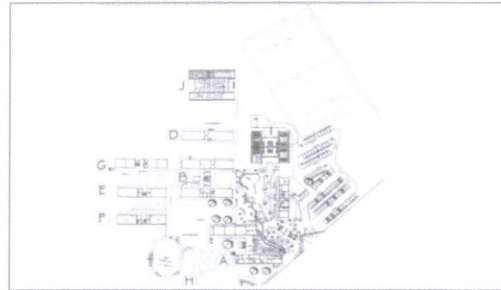

UBICACIÓN DE LA OBRA O PROYECTO CON FOTOS REFERENCIADAS



PROLONGACIÓN AVENIDA VENUSTIANO CARRANZA S/N
PARCELA 43 COL. REVOLUCIÓN, POZA RICA, VER.

FOTOS



F1: Edificio G



F2: Edificio G y E

Observaciones:
Obra concluida



F3: Edificio E



F4: Edificio E



F5: Edificio A

[Signature]
Arq. Miguel Angel Cano Asseleh
Director de Proyectos, Construcciones y Mantenimiento

[Signature]
Dra. Elisa Calderón Altamirano
Encargada de la Dirección de Planeación Institucional

[Signature]
Dr. Martín Gerardo Aguilar Sánchez
Rector

NOTA:

* Es muy importante que se anexe reporte fotográfico de todas las obras. Para ello se anexa una pestaña, se podrán copiar tantas pestañas como sea necesario.
Para equipamiento, mantenimiento y adecuaciones, en especial, se recomienda que se capture la misma toma, mismo ángulo y lugar para el antes, durante y después de la obra.

2022

EJERCICIO FISCAL EN EL QUE OTORGÓ EL RECURSO

FAM

FONDO DE APORTACIONES MÚLTIPLES (REMANENTES)

DIRECCIÓN GENERAL DE EDUCACIÓN SUPERIOR UNIVERSITARIA E INTERCULTURAL
DIRECCIÓN DE FORTALECIMIENTO INSTITUCIONAL
SUBDIRECCIÓN DE FOMENTO INSTITUCIONAL/DEPARTAMENTO DE INFRAESTRUCTURA FÍSICA

Trimestre y año que se reporta:

2do. Trimestre 2024

Fecha de elaboración: 30/junio/2024

REPORTE FOTOGRÁFICO DEL INFORME DE AVANCE TRIMESTRAL

LOGO DE LA INSTITUCIÓN



Universidad Veracruzana

Porcentaje de avance

0%

PRIORIDAD

8

Nombre de la obra: Sistema de captación de agua pluvial en la Unidad de Ciencias de la Salud en Minatitlán, región Coahuila de Zaragoza - Minatitlán

GEOREFERENCIA O CROQUIS DE LOCALIZACIÓN DE LA OBRA O PROYECTO



CROQUIS REFERENCIADO EN PLANTA DE CONJUNTO DE LA OBRA O PROYECTO

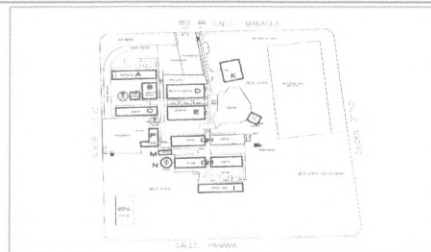

UBICACIÓN DE LA OBRA O PROYECTO CON FOTOS REFERENCIADAS

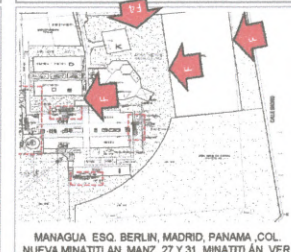

FOTOS



F1



F2



F3



F4

Observaciones :

Obra por iniciar

Arq. Miguel Ángel Cano Asselein
Director de Proyectos, Construcciones y Mantenimiento

Dra. Elina Celedón Alzamirano
Encargada de la Dirección de Planeación Institucional

Dr. Martín Gerardo Aguilar Sánchez
Rector

NOTA:

* Es muy importante que se anexe reporte fotográfico de todas las obras. Para ello se anexa una pestaña, se podrán copiar tantas pestañas como sea necesario. Para equipamiento, mantenimiento y adecuaciones, en especial, se recomienda que se capture la misma toma, mismo ángulo y lugar para el antes, durante y después de la obra.

2022

EJERCICIO FISCAL EN EL QUE OTORGÓ EL RECURSO

FAM

FONDO DE APORTACIONES MÚLTIPLES (REMANENTES)

DIRECCIÓN GENERAL DE EDUCACIÓN SUPERIOR UNIVERSITARIA E INTERCULTURAL
DIRECCIÓN DE FORTALECIMIENTO INSTITUCIONAL
SUBDIRECCIÓN DE FOMENTO INSTITUCIONAL/DEPARTAMENTO DE INFRAESTRUCTURA FÍSICA

Trimestre y año que se reporta
2do. Trimestre 2024

Fecha de elaboración: 30/junio/2024

REPORTE FOTOGRÁFICO DEL INFORME DE AVANCE TRIMESTRAL

LOGO DE LA INSTITUCIÓN



Universidad Veracruzana

Porcentaje de avance

100%

PRIORIDAD

9

Nombre de la obra:

Construcción de acceso peatonal y estacionamiento en el Campus sur para las Fac. de Matemáticas, Física y el Instituto de Investigaciones en Inteligencia Artificial, región Xalapa.

GEOREFERENCIA O CROQUIS DE LOCALIZACIÓN DE LA OBRA O PROYECTO

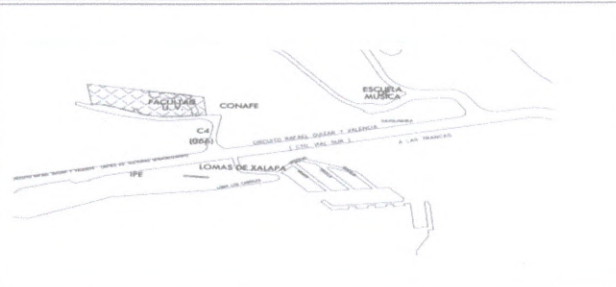

CROQUIS REFERENCIADO EN PLANTA DE CONJUNTO DE LA OBRA O PROYECTO



UBICACIÓN DE LA OBRA O PROYECTO CON FOTOS REFERENCIADAS

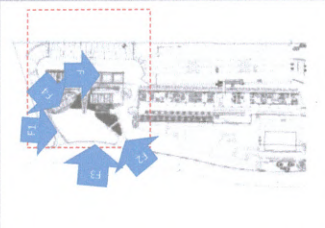

CALLE PASEO No. 112, LOTE II SECC. 2A. LETRA B, COL. DESARROLLO HABITACIONAL NUEVA XALAPA, XALAPA, VER

FOTOS



F1: ACCESO VEHICULAR



F2: ENTRADA PRINCIPAL

Observaciones :

Obra concluida



F3: COLINDANCIA CON PEDAGOGÍA



F4: ÁREA DE ANDADORES



F5: ANDADORES

Arq. Miguel Ángel Cano Aseleih
Director de Proyectos, Construcciones y Mantenimiento

Dr. Elisa Calderón Alamilano
Encargada de la Dirección de Planeación Institucional

Dr. Martín Gerardo Aguilar Sánchez
Rector

NOTA:

* Es muy importante que se anexe reporte fotográfico de todas las obras. Para ello se anexa una pestaña, se podrán copiar tantas pestañas como sea necesario. Para equipamiento, mantenimiento y adecuaciones, en especial, se recomienda que se capture la misma toma, mismo ángulo y lugar para el antes, durante y después de la obra.