

2023

FAM

FONDO DE APORTACIONES MÚLTIPLES (REMANENTE RENDIMIENTOS FINANCIEROS)

DIRECCIÓN GENERAL DE EDUCACIÓN SUPERIOR UNIVERSITARIA E INTERCULTURAL
DIRECCIÓN DE FORTALECIMIENTO INSTITUCIONAL
SUBDIRECCIÓN DE FOMENTO INSTITUCIONAL/DEPARTAMENTO DE INFRAESTRUCTURA FÍSICA

Trimestre y año que se reporta
2do. Trimestre 2024

Fecha de elaboración: 30/Junio/2024

REPORTE DESCRIPTIVO DEL INFORME DE AVANCE TRIMESTRAL

DATOS DE LA UNIVERSIDAD

Nombre: Universidad Veracruzana

Entidad federativa: 30 Veracruz

Clave 911: 30MSU0640B

Nombre: Dra. Elisa Calderón Almirano
Cargo: Encargada de la Dirección de Planeación Institucional
Teléfono: (228) 9421700 EXT. 12718
Correo electrónico: ecalderon@uv.mx

Plazación

RESPONSABLES

Obras y Mantenimiento

Nombre: Arq. Miguel Ángel Cano Asseleh
Cargo: Director de Proyectos, Construcciones y Mantenimiento
Teléfono: (228) 9421700 EXT. 12702
Correo electrónico: micanco@uv.mx

DATOS DEL AVANCE DEL PROYECTO

OBRA CONCLUIDA

Table with columns: Prioridad, ID de acuerdo con el SFAM, Tipo de proyecto, Contrato y calendario de ejecución de la obra, Especificos físicos/equipamiento, Acciones que sustentan el avance, Fechas Reales, Observaciones, Reintegro a la TESOFE, Actas.

Arq. Miguel Ángel Cano Asseleh
Director de Proyectos, Construcciones y Mantenimiento

Dra. Elisa Calderón Almirano
Encargada de la Dirección de Planeación Institucional

Dr. Martín Gerardo Anselmi Sánchez
Rector

- 1 Se capturara los aspectos que caracterizan a la obra o proyecto. Se podrán anexas tanto ellas como sea necesario.
2 En esta sección se redactara de forma breve y concisa los trabajos a realizar, mismos que se verán reflejados en el reporte fotográfico.
3 Es importante que las fechas de inicio y término estén actualizadas. Todas en dos dígitos: dd, mes y aa.

2023

EJERCICIO FISCAL EN EL QUE OTORGÓ EL RECURSO

FAM

FONDO DE APORTACIONES MÚLTIPLES (REMANENTE RENDIMIENTOS FINANCIEROS)

DIRECCIÓN GENERAL DE EDUCACIÓN SUPERIOR UNIVERSITARIA E INTERCULTURAL  
DIRECCIÓN DE FORTALECIMIENTO INSTITUCIONAL  
SUBDIRECCIÓN DE FOMENTO INSTITUCIONAL/DEPARTAMENTO DE INFRAESTRUCTURA FÍSICA

Trimestre y año que se reporta:  
2do. Trimestre 2024

REPORTE FOTOGRÁFICO DEL INFORME DE AVANCE TRIMESTRAL

Fecha de elaboración: 30/junio/2024



Universidad Veracruzana

Porcentaje de avance

100%

PRIORIDAD 1 Nombre de la obra: **Construcción de infraestructura de accesibilidad (rampas y elevador) en la Facultad de Contaduría, región Veracruz. Complemento de recursos.**

GEOREFERENCIA O CROQUIS DE LOCALIZACIÓN DE LA OBRA O PROYECTO



CROQUIS REFERENCIADO EN PLANTA DE CONJUNTO DE LA OBRA O PROYECTO

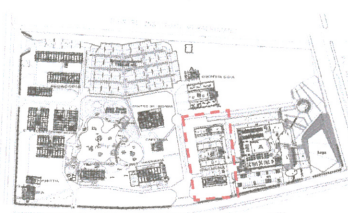

UBICACIÓN DE LA OBRA O PROYECTO CON FOTOS REFERENCIADAS

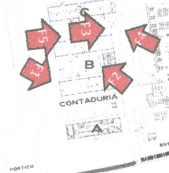

AV. SS. JUAN PABLO II ENTRE BLVD. ADOLFO RUIZ CORTÍNEZ Y CALLE JESÚS REYES HERÓLES, FRACC. COSTA VERDE.

FOTOS



F1: Rampas Exteriores



F2: Rampas Exteriores

Observaciones:  
Obra concluida

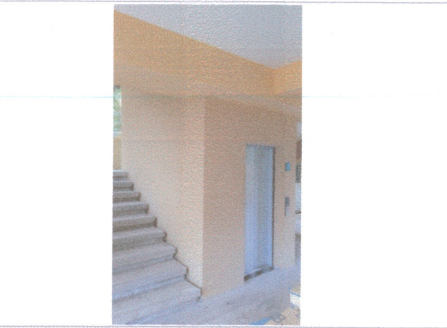

F3: cubo de elevador Planta baja.



F4: Cubo de elevador y pasillos de circulación

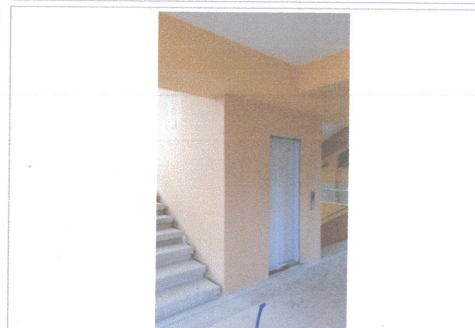

F5: cubo de elevador 1er nivel.

Arq. Miguel Ángel Cano Asseleh  
Director de Proyectos, Construcciones y Mantenimiento

Dr. Elías Calderín Mamizano  
Encargada de la Dirección de Planeación Institucional

Dr. Martín Gerardo Aguirre Sánchez  
Rector

NOTA:

\* Es muy importante que se anexe reporte fotográfico de todas las obras. Para ello se anexa una pestaña, se podrán copiar tantas pestañas como sea necesario. Para equipamiento, mantenimiento y adecuaciones, en especial, se recomienda que se capture la misma toma, mismo ángulo y lugar para el antes, durante y después de la obra.

2023

EJERCICIO FISCAL EN EL QUE OTORGÓ EL RECURSO

FAM

FONDO DE APORTACIONES MÚLTIPLES (REMANENTE RENDIMIENTOS FINANCIEROS)

DIRECCIÓN GENERAL DE EDUCACIÓN SUPERIOR UNIVERSITARIA E INTERCULTURAL  
DIRECCIÓN DE FORTALECIMIENTO INSTITUCIONAL  
SUBDIRECCIÓN DE FOMENTO INSTITUCIONAL/DEPARTAMENTO DE INFRAESTRUCTURA FÍSICA

Trimestre y año que se reporta:

2do. Trimestre 2024

Fecha de elaboración: 30/junio/2024

REPORTE FOTOGRÁFICO DEL INFORME DE AVANCE TRIMESTRAL



Universidad Veracruzana

Porcentaje de avance

100%

PRIORIDAD 2

Nombre de la obra: Sistema de captación de agua pluvial en el Campus Mocambo, región Veracruz (Complemento de recursos)

GEOREFERENCIA O CROQUIS DE LOCALIZACIÓN DE LA OBRA O PROYECTO

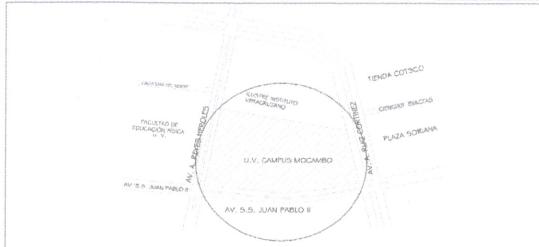

CROQUIS REFERENCIADO EN PLANTA DE CONJUNTO DE LA OBRA O PROYECTO

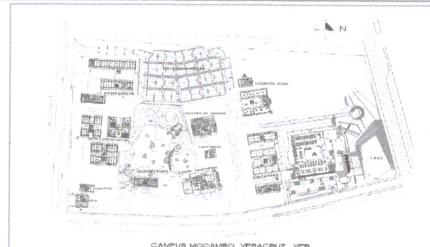

UBICACIÓN DE LA OBRA O PROYECTO CON FOTOS REFERENCIADAS



AV. SS JUAN PABLO II ENTRE BLVD. ADOLFO RUIZ CORTINEZ Y CALLE JESÚS REYES HEROLES, FRACC. COSTA VERDE.

FOTOS



F1: Cisterna ubicada en la Facultad de Contaduría



F2: Cisterna ubicada en el Centro de Idiomas



F3: Cisterna ubicada en la Vicerectoría



F4: Cisterna ubicada en la Facultad de Pedagogía

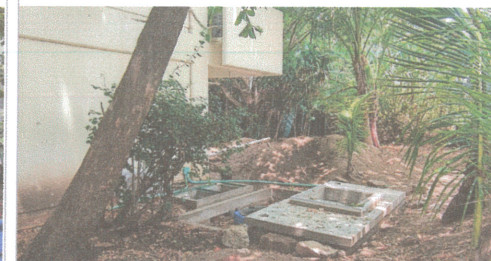

F6: Cisterna ubicada en la Facultad de Comunicaciones

Observaciones:  
Obra concluida

Arq. Miguel Ángel Cano Aselleih  
Director de Proyectos, Construcciones y Mantenimiento

Dra. Elisa Calderón Almirano  
Encargada de la Dirección de Planeación Institucional

Dr. Martín Gerardo Aguilar Sánchez  
Rector

NOTA:

\* Es muy importante que se anexe reporte fotográfico de todas las obras. Para ello se anexa una pestanía, se podrán copiar tantas pestanías como sea necesario. Para equipamiento, mantenimiento y adecuaciones, en especial, se recomienda que se capture la misma toma, mismo ángulo y lugar para el antes, durante y después de la obra.

2023

EJERCICIO FISCAL EN EL QUE OTORGÓ EL RECURSO

FAM

FONDO DE APORTACIONES MÚLTIPLES (REMANENTE RENDIMIENTOS FINANCIEROS)

DIRECCIÓN GENERAL DE EDUCACIÓN SUPERIOR UNIVERSITARIA E INTERCULTURAL  
DIRECCIÓN DE FORTALECIMIENTO INSTITUCIONAL  
SUBDIRECCIÓN DE FOMENTO INSTITUCIONAL/DEPARTAMENTO DE INFRAESTRUCTURA FÍSICA

Trimestre y año que se reporta:  
2do. Trimestre 2024

Fecha de elaboración: 30/junio/2024

REPORTE FOTOGRÁFICO DEL INFORME DE AVANCE TRIMESTRAL

LOGO DE LA INSTITUCIÓN



Universidad Veracruzana

Porcentaje de avance

**0%**

PRIORIDAD **3** Nombre de la obra: **Rehabilitación del auditorio de la Facultad de Arquitectura, región Orizaba-Córdoba (Complemento de recursos)**

GEOREFERENCIA O CROQUIS DE LOCALIZACIÓN DE LA OBRA O PROYECTO



CROQUIS REFERENCIADO EN PLANTA DE CONJUNTO DE LA OBRA O PROYECTO

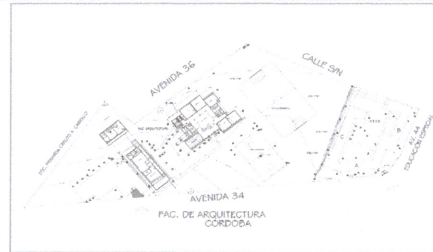

UBICACIÓN DE LA OBRA O PROYECTO CON FOTOS REFERENCIADAS

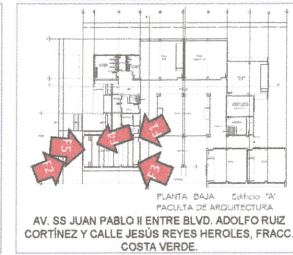

FOTOS



F1: Interior desde acceso



F2: Interior desde estrado

Observaciones:

Obra por iniciar



F3: Interior desde acceso secundario



F4: Estrado



F6: Plafón

  
Arq. Miguel Ángel Cano Asseleh  
Director de Proyectos, Construcciones y Mantenimiento

  
Dra. Elisa Calderón Almirano  
Encargada de la Dirección de Planeación Institucional

  
Dr. Martín Gerardo  
Rector

NOTA:

\* Es muy importante que se anexe reporte fotográfico de todas las obras. Para ello se anexa una pestaña, se podrán copiar tantas pestañas como sea necesario. Para equipamiento, mantenimiento y adecuaciones, en especial, se recomienda que se capture la misma toma, mismo ángulo y lugar para el antes, durante y después de la obra.

2023

EJERCICIO FISCAL EN EL QUE OTORGÓ EL RECURSO

FAM

FONDO DE APORTACIONES MÚLTIPLES (REMANENTE RENDIMIENTOS FINANCIEROS)

DIRECCIÓN GENERAL DE EDUCACIÓN SUPERIOR UNIVERSITARIA E INTERCULTURAL  
DIRECCIÓN DE FORTALECIMIENTO INSTITUCIONAL  
SUBDIRECCIÓN DE FOMENTO INSTITUCIONAL/DEPARTAMENTO DE INFRAESTRUCTURA FÍSICA

Trimestre y año que se reporta:  
2do. Trimestre 2024

Fecha de elaboración: 30/junio/2024

REPORTE FOTOGRÁFICO DEL INFORME DE AVANCE TRIMESTRAL

LOGO DE LA INSTITUCIÓN  Universidad Veracruzana	PRIORIDAD <b>4</b> Nombre de la obra: <b>Construcción de aulas para la Facultad de Ingeniería Civil, región Poza Rica-Tuxpan. Complemento de recursos.</b>		
	GEOREFERENCIA O CROQUIS DE LOCALIZACIÓN DE LA OBRA O PROYECTO 	CROQUIS REFERENCIADO EN PLANTA DE CONJUNTO DE LA OBRA O PROYECTO 	UBICACIÓN DE LA OBRA O PROYECTO CON FOTOS REFERENCIADAS  Prolongacion Avenida Venustiano Carranza s/n parcelas 43 col. Revolución
Porcentaje de avance <h1>0%</h1>			

FOTOS

 F1: exterior	 F2: exterior	Observaciones : Obra por iniciar
 F3: exterior	 F4: exterior	
 F6: exterior	 Arq. Miguel Ángel Cano Aseleh Director de Proyectos, Construcciones y Mantenimiento	
	 Dra. Elma Calderón Almazán Encargada de la Dirección de Planeación Institucional	 Dr. Martín Gerardo Sánchez Rector

NOTA:  
 \* Es muy importante que se anexe reporte fotográfico de todas las obras. Para ello se anexa una pestaña, se podrán copiar tantas pestañas como sea necesario.  
 Para equipamiento, mantenimiento y adecuaciones, en especial, se recomienda que se capture la misma toma, mismo ángulo y lugar para el antes, durante y después de la obra.