

2023

BANQUEO FISCAL EN EL CUI OTORGÓ EL RECURSO

FAM

FONDO DE APORTACIONES MÚLTIPLES (REMANENTES)

DIRECCIÓN GENERAL DE EDUCACIÓN SUPERIOR UNIVERSITARIA E INTERCULTURAL
DIRECCIÓN DE FORTALECIMIENTO INSTITUCIONAL
SUBDIRECCIÓN DE FOMENTO INSTITUCIONAL/DEPARTAMENTO DE INFRAESTRUCTURA FÍSICA

Trimestre y año que se reporta

2do. Trimestre 2024

Fecha de elaboración: 30/junio/2024

REPORTE DESCRIPTIVO DEL INFORME DE AVANCE TRIMESTRAL

DATOS DE LA UNIVERSIDAD

LOGO DE LA INSTITUCIÓN



Nombre: Universidad Veracruzana

Entidad federativa: 30 Veracruz

Clave 911: 30MSU0640B

Planación

RESPONSABLES

Obras y Mantenimiento

Nombre: Dra. Elisa Calderón Alamirano
Cargo: Encargada de la Dirección de Planeación Institucional
Teléfono: (228) 8421700 EXT. 12718
Correo electrónico: ecalderon@uv.mx

Nombre: Arq. Miguel Ángel Cano Asaelth
Cargo: Director de Proyectos, Construcciones y Mantenimiento
Teléfono: (228) 8421700 EXT. 12702
Correo electrónico: mcano@uv.mx

DATOS DEL AVANCE DEL PROYECTO

OBRA CONCLUIDA

Prioridad	ID de acuerdo con el SFAM	Nombre del proyecto	Tipo de proyecto					Monto autorizado (A)	CONTRATO Y CALENDARIO DE EJECUCIÓN DE LA OBRA					Especios físicos/equipamiento (programado/s autorizado)			Acciones que sustentan el avance	% de avance	Fechas Reales		Observaciones	Reintegro a la TESOFE			Actas												
			Obras nuevas (construcción)	Obras de rehabilitación	Empujamiento	Adquisiciones y mejoras	Mantenimiento		Proyecto sustanciable	No. (s) de Contrato (s)	Fechas Programadas		Monto Contratado (B)	Contratista	Monto no Contratado (C) Diferencia entre Autorizado y Contratado: C=A-B	Monto ejercido (D)			Remanente (E) =B-D	Nombre del Especio/equipo		Cantidad	Metros Cuadrados	Inicio	Término	Línea de Captura	Fecha de pago	Importe	Entrega-Recepción (Acta Físico) MONTO	Fecha	Acta Administrativa de Entrega-Recepción (Formulario DGESU) MONTO	Fecha					
											INICIO	TÉRMINO																									
1		Construcción de infraestructura de accesibilidad (rampas y elevador) en la Facultad de Contaduría, región Veracruz.	X					\$ 1,484,428.86	62/2023	13/12/2023	09/04/2024	\$ 1,186,369.71	Ing. Gustavo Neris Guzmán	\$ 295,039.15	\$ 1,180,971.74	\$ 8,417.07	Elevador	1	3.24	Obra concluida	100%	18/12/2023	16/04/2024	GLOBAL DEL PROYECTO													
																	Rampas	1	21.60																		
																	TOTAL		28.84																		
2		Conclusión de bioterio en la Facultad de Ciencias Químicas, región Orizaba-Górdoba	X					\$ 1,100,000.00	045/23	27/11/2023	25/02/2024	\$ 1,099,733.80	HORO Constructores SA de CV	\$ 266.20	\$ 582,866.85	\$ 516,863.95	Banitorio	2	57.16	Obra concluida	100%	04/01/2024	23/06/2024	GLOBAL DEL PROYECTO													
																	Bioterio	1	125.95																		
																	TOTAL		183.11																		
3		Sistema de captación de agua pluvial en el Campus Hocamble, región Veracruz	X					\$ 2,843,169.76	001/24	04/03/2024	11/06/2024	\$ 2,088,215.95	Ingeniería Aplicada y Construcción SA de CV	\$ 754,973.81	\$ 547,966.02	\$ 1,540,217.93	Sistema de captación	1	sistema	Obra en proceso	60%	08/04/24	18/07/24	GLOBAL DEL PROYECTO													
																	TOTAL		1.00																		
4		Rehabilitación del auditorio de la Facultad de Arquitectura, región Orizaba-Górdoba	X					\$ 2,842,299.20	005/24	20/05/2024	27/08/2024	\$ 1,814,732.44	Ingeniería Aplicada y Construcción SA de CV	\$ 1,814,732.44	\$ -	\$ 1,814,732.44	Auditorio	1	69.00	Obra en trámite de anticipo	0%			GLOBAL DEL PROYECTO													
																	TOTAL		89.00																		
5		Construcción de salas para la Facultad de Ingeniería Civil, región Pasa Roca-Tuxpan	X					\$ 8,233,861.06		15/07/2024	15/10/2024	\$ -		\$ 8,233,861.06	\$ -	\$ -	Aulas	5	421.46	Obra por iniciar	0%			GLOBAL DEL PROYECTO													
								\$16,893,778.90				\$8,192,071.90		\$11,098,872.68	\$2,311,838.61	\$5,880,232.29	TOTAL		421.46																		

Arq. Miguel Ángel Cano Asaelth
Director de Proyectos, Construcciones y Mantenimiento

Dra. Elisa Calderón Alamirano
Encargada de la Dirección de Planeación Institucional

Dr. Martín Gerardo Aguilar Sánchez
Rector

- 1 Se capturara los especios que caracterizan a la obra o proyecto. Se podrán anexar tanto fotos como sea necesario.
- 2 En esta sección se redactara de forma breve y concisa los trabajos a realizar, mismos que se deben reflejados en el reporte fotografico.
- 3 Es importante que las fechas de inicio y termino estén actualizadas. Todas en dos digitos: dd, mm y aa.

2023

FAM



DIRECCIÓN GENERAL DE EDUCACIÓN SUPERIOR UNIVERSITARIA E INTERCULTURAL
DIRECCIÓN DE FORTALECIMIENTO INSTITUCIONAL
SUBDIRECCIÓN DE FOMENTO INSTITUCIONAL/DEPARTAMENTO DE INFRAESTRUCTURA FÍSICA

Trimestre y año que se reporta:
2do. Trimestre 2024

FONDO DE APORTACIONES MÚLTIPLES (REMANENTES)

Fecha de elaboración: 30/junio/2024

REPORTE FOTOGRÁFICO DEL INFORME DE AVANCE TRIMESTRAL

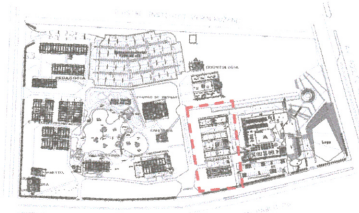
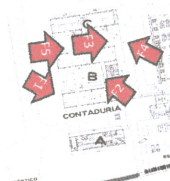
<p>LOGO DE LA INSTITUCIÓN</p>  <p>Universidad Veracruzana</p> <p>Porcentaje de avance</p> <p>100%</p>	<p>PRIORIDAD 1 Nombre de la obra: Construcción de Infraestructura de accesibilidad (rampas y elevador) en la Facultad de Contaduría, región Veracruz.</p> <p>GEOREFERENCIA O CROQUIS DE LOCALIZACIÓN DE LA OBRA O PROYECTO</p>  <p>CROQUIS REFERENCIADO EN PLANTA DE CONJUNTO DE LA OBRA O PROYECTO</p> 	<p>UBICACIÓN DE LA OBRA O PROYECTO CON FOTOS REFERENCIADAS</p>  <p>AV. SS. JUAN PABLO II ENTRE BLVD. ADOLFO RUIZ CORTÍNEZ Y CALLE JESÚS REYES HERÓLES, FRACC. COSTA VERDE.</p>
---	--	--

FOTOS



F1: Rampas Exteriores



F2: Rampas Exteriores

Observaciones :

Obra concluida

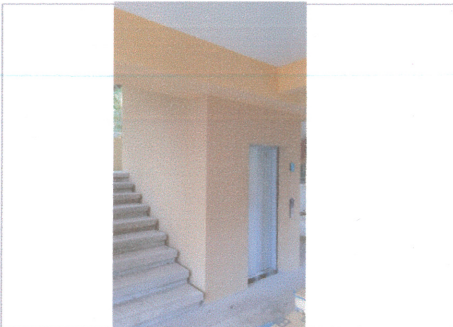

F3: cubo de elevador Planta baja.



F4: Cubo de elevador y pasillos de circulación



F5: cubo de elevador 2er nivel.

Arq. Miguel Ángel Cano Asseleh
Director de Proyectos, Construcciones y Mantenimiento

Dra. Elisa Calderón Almirano
Encargada de la Dirección de Planeación Institucional

Dr. Martín Gerardo Aguilar Sánchez
Rector

NOTA:

* Es muy importante que se anexe reporte fotográfico de todas las obras. Para ello se anexa una pestaña, se podrán copiar tantas pestañas como sea necesario. Para equipamiento, mantenimiento y adecuaciones, en especial, se recomienda que se capture la misma toma, mismo ángulo y lugar para el antes, durante y después de la obra.

2023

FAM

DIRECCIÓN GENERAL DE EDUCACIÓN SUPERIOR UNIVERSITARIA E INTERCULTURAL
DIRECCIÓN DE FORTALECIMIENTO INSTITUCIONAL
SUBDIRECCIÓN DE FOMENTO INSTITUCIONAL/DEPARTAMENTO DE INFRAESTRUCTURA FÍSICA

Trimestre y año que se reporta:
2do. Trimestre 2024

FONDO DE APORTACIONES MÚLTIPLES (REMANENTES)

Fecha de elaboración: 30/Junio/2024

REPORTE FOTOGRAFICO DEL INFORME DE AVANCE TRIMESTRAL

LOGO DE LA INSTITUCIÓN



Universidad Veracruzana

Porcentaje de avance

100%

PRIORIDAD

2

Nombre de la obra:

Conclusión de bioterio en la Facultad de Ciencias Químicas, región Orizaba-Córdoba

GEOREFERENCIA O CROQUIS DE LOCALIZACIÓN DE LA OBRA O PROYECTO

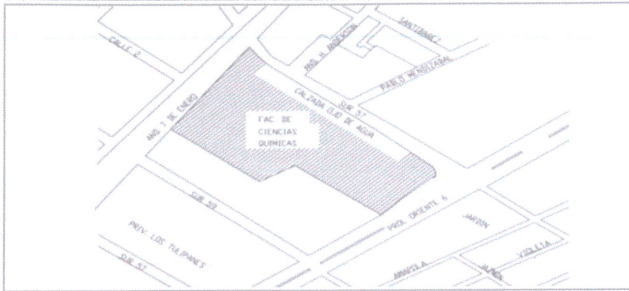

CROQUIS REFERENCIADO EN PLANTA DE CONJUNTO DE LA OBRA O PROYECTO

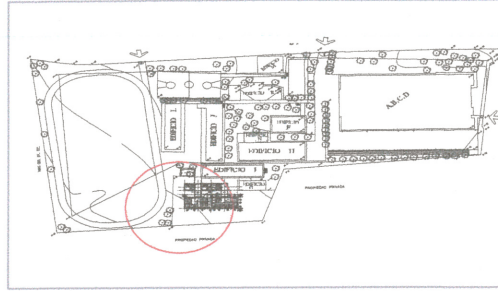

UBICACIÓN DE LA OBRA O PROYECTO CON FOTOS REFERENCIADAS

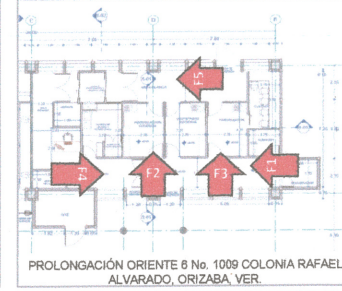

PROLONGACIÓN ORIENTE 6 No. 1009 COLONIA RAFAEL ALVARADO, ORIZABA, VER.

FOTOS



F1: Área Gris



F2: Cubiculo Reproducción Docencia



F3: Cubiculo Investigación



F4: Pasillo



F5: Área Blanca

Observaciones :

Obra concluida

Arg. Miguel Ángel Cano Asseleih
Director de Proyectos, Construcciones y Mantenimiento

Dra. Elise Calderón Altamirano
Encargada de la Dirección de Planeación Institucional

Dr. Martín Gerardo Aguilar Sánchez
Rector

NOTA:

* Es muy importante que se anexe reporte fotográfico de todas las obras. Para ello se anexa una pestaña, se podrán copiar tantas pestañas como sea necesario. Para equipamiento, mantenimiento y adecuaciones, en especial, se recomienda que se capture la misma toma, mismo ángulo y lugar para el antes, durante y después de la obra.

2023

FAM

FONDO DE APORTACIONES MÚLTIPLES (REMANENTES)

DIRECCIÓN GENERAL DE EDUCACIÓN SUPERIOR UNIVERSITARIA E INTERCULTURAL
DIRECCIÓN DE FORTALECIMIENTO INSTITUCIONAL
SUBDIRECCIÓN DE FOMENTO INSTITUCIONAL/DEPARTAMENTO DE INFRAESTRUCTURA FÍSICA

Trimestre y año que se reporta:
2do. Trimestre 2024

Fecha de elaboración: 30/junio/2024

REPORTE FOTOGRÁFICO DEL INFORME DE AVANCE TRIMESTRAL

LOGO DE LA INSTITUCIÓN  Universidad Veracruzana Porcentaje de avance 60%	PRIORIDAD 3 Nombre de la obra: Sistema de captación de agua pluvial en el Campus Mocambo, región Veracruz	CROQUIS REFERENCIADO EN PLANTA DE CONJUNTO DE LA OBRA O PROYECTO		UBICACIÓN DE LA OBRA O PROYECTO CON FOTOS REFERENCIADAS
	GEOREFERENCIA O CROQUIS DE LOCALIZACIÓN DE LA OBRA O PROYECTO			 AV. SS JUAN PABLO II ENTRE BLVD. ADOLFO RUIZ CORTINEZ Y CALLE JESÚS REYES HEROLES, FRACC. COSTA VERDE.

FOTOS

 <p>F1: Cisterna ubicada en la Facultad de Contaduría</p>	 <p>F2: Cisterna ubicada en el Centro de Idiomas</p>	Observaciones: Obra en proceso
 <p>F3: Cisterna ubicada en la Vicerrectoría</p>	 <p>F4: Cisterna ubicada en la Facultad de Pedagogía</p>	
 <p>F5: Cisterna ubicada en la Facultad de Pedagogía</p> <p>Arq. Miguel Ángel Cano Asseleñ Director de Proyectos, Construcciones y Mantenimiento</p>	 <p>F6: Cisterna ubicada en la Facultad de Comunicaciones</p> <p>Dra. Elisa Calderón Altamirano Encargada de la Dirección de Planeación Institucional</p>	 Dr. Martín Gerardo Aguilar Sánchez Rector

NOTA:
* Es muy importante que se anexe reporte fotográfico de todas las obras. Para ello se anexa una pestaña, se podrán copiar tantas pestañas como sea necesario. Para equipamiento, mantenimiento y adecuaciones, en especial; se recomienda que se capture la misma toma, mismo ángulo y lugar para el antes, durante y después de la obra.

2023

FAM

FONDO DE APORTACIONES MÚLTIPLES (REMANENTES)

DIRECCIÓN GENERAL DE EDUCACIÓN SUPERIOR UNIVERSITARIA E INTERCULTURAL
DIRECCIÓN DE FORTALECIMIENTO INSTITUCIONAL
SUBDIRECCIÓN DE FOMENTO INSTITUCIONAL/DEPARTAMENTO DE INFRAESTRUCTURA FÍSICA

Trimestre y año que se reporta:
2do. Trimestre 2024

REPORTE FOTOGRÁFICO DEL INFORME DE AVANCE TRIMESTRAL

Fecha de elaboración: 30/junio/2024

LOGO DE LA INSTITUCIÓN  Universidad Veracruzana Porcentaje de avance 0%	PRIORIDAD 4 Nombre de la obra: Rehabilitación del auditorio de la Facultad de Arquitectura, región Orizaba-Córdoba	GEOREFERENCIA O CROQUIS DE LOCALIZACIÓN DE LA OBRA O PROYECTO croquis de localización: 		CROQUIS REFERENCIADO EN PLANTA DE CONJUNTO DE LA OBRA O PROYECTO 	UBICACIÓN DE LA OBRA O PROYECTO CON FOTOS REFERENCIADAS  PLANTA BAJA Edificio 1A FACULTAD DE ARQUITECTURA Av. 34 No. 210, col. Nuevo Tuxpan
---	--	--	--	---	--

FOTOS



F1: Interior desde acceso



F2: Interior desde estrado



F3: Interior desde acceso secundario



F4: Estrado

Observaciones:
Obra por iniciar



F6: Plafón

 Arq. Miguel Ángel Cano Aseleih
 Director de Proyectos, Construcciones y Mantenimiento

 Dra. Elisea Calderón Alamirano
 Encargada de la Dirección de Planeación Institucional

 Dr. Martín Gerardo Aguilar Sánchez
 Rector

NOTA:
* Es muy importante que se anexe reporte fotográfico de todas las obras. Para ello se anexa una pestañita, se podrán copiar tantas pestañitas como sea necesario.
Para equipamiento, mantenimiento y adecuaciones, en especial, se recomienda que se capture la misma toma, mismo ángulo y lugar para el antes, durante y después de la obra.

2023

EJERCICIO FISCAL EN EL QUE OTORGÓ EL RECURSO

FAM

FONDO DE APORTACIONES MÚLTIPLES (REMANENTES)

DIRECCIÓN GENERAL DE EDUCACIÓN SUPERIOR UNIVERSITARIA E INTERCULTURAL
DIRECCIÓN DE FORTALECIMIENTO INSTITUCIONAL
SUBDIRECCIÓN DE FOMENTO INSTITUCIONAL/DEPARTAMENTO DE INFRAESTRUCTURA FÍSICA

Trimestre y año que se reporta:
2do. Trimestre 2024

REPORTE FOTOGRÁFICO DEL INFORME DE AVANCE TRIMESTRAL

Fecha de elaboración: 30/junio/2024



Universidad Veracruzana

Porcentaje de avance

0%

Nombre de la obra: **Construcción de aulas para la Facultad de Ingeniería Civil, región Poza Rica-Tuxpan.**

GEOREFERENCIA O CROQUIS DE LOCALIZACIÓN DE LA OBRA O PROYECTO

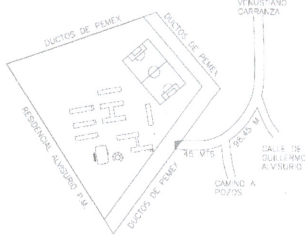

CROQUIS REFERENCIADO EN PLANTA DE CONJUNTO DE LA OBRA O PROYECTO

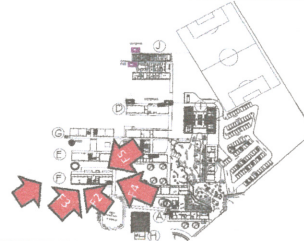

UBICACIÓN DE LA OBRA O PROYECTO CON FOTOS REFERENCIADAS

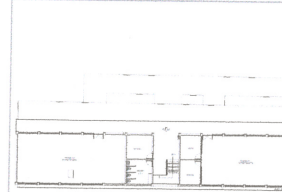

Prolongación Avenida Venustiano Carranza s/n parcela 43 col. Revolución

FOTOS



F1: exterior



F2: exterior



F3: exterior



F4: exterior



F5: exterior

Observaciones :

Obra por iniciar

Arq. Miguel Ángel Cano Asateleh
Director de Proyectos, Construcciones y Mantenimiento

Dr. Elisa Calderón Alaminos
Encargada de la Dirección de Planeación Institucional

Dr. Martín Gerardo Aguilar Sánchez
Rector

NOTA:

* Es muy importante que se anexe reporte fotográfico de todas las obras. Para ello se anexa una pestaña, se podrán copiar tantas pestañas como sea necesario. Para equipamiento, mantenimiento y adecuaciones, en especial, se recomienda que se capture la misma toma, mismo ángulo y lugar para el antes, durante y después de la obra.