



2024

EJERCICIO FISCAL EN EL QUE OTORGÓ EL RECURSO

FAM



FONDO DE APORTACIONES MÚLTIPLES

DIRECCIÓN GENERAL DE EDUCACIÓN SUPERIOR UNIVERSITARIA E INTERCULTURAL  
DIRECCIÓN DE FORTALECIMIENTO INSTITUCIONAL  
SUBDIRECCIÓN DE FOMENTO INSTITUCIONAL/DEPARTAMENTO DE INFRAESTRUCTURA FÍSICA

Trimestre y año que se reporta:  
2do. Trimestre 2024

Fecha de elaboración: 30/junio/2024

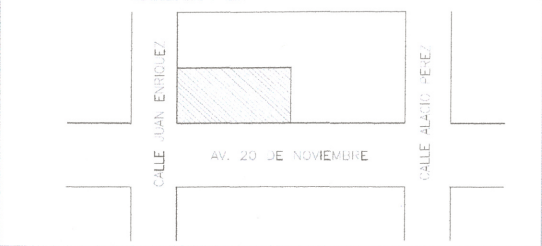
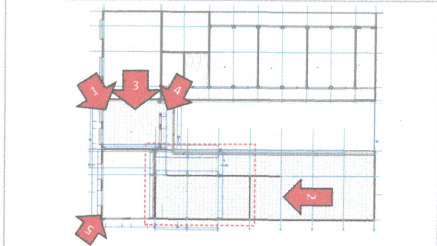
REPORTE FOTOGRÁFICO DEL INFORME DE AVANCE TRIMESTRAL

LOGO DE LA INSTITUCIÓN  Universidad Veracruzana Porcentaje de avance <b>0%</b>	PRIORIDAD <b>1</b> Nombre de la obra: <b>Construcción 2a. etapa de aulas en la Facultad de Enfermería, región Veracruz</b>	GEOREFERENCIA O CROQUIS DE LOCALIZACIÓN DE LA OBRA O PROYECTO 		CROQUIS REFERENCIADO EN PLANTA DE CONJUNTO DE LA OBRA O PROYECTO 	UBICACIÓN DE LA OBRA O PROYECTO CON FOTOS REFERENCIADAS  JUAN ENRÍQUEZ ESQ. 20 DE NOVIEMBRE, VERACRUZ, VERACRUZ
	<b>FOTOS</b>				



F1



F2



F3



F4

Observaciones:  
Obra por iniciar



  
Arq. Miguel Ángel Cano Asateleh  
Director de Proyectos, Construcciones y Mantenimiento

  
Dra. Elise Calderón Abamirano  
Encargada de la Dirección de Planeación Institucional

  
Dr. Martín Gerardo Aguilar Sánchez  
Rector

NOTA:  
\* Es muy importante que se anexe reporte fotográfico de todas las obras. Para ello se anexa una pestaña, se podrán copiar tantas pestañas como sea necesario.  
Para equipamiento, mantenimiento y adecuaciones, en especial se recomienda que se capture la misma toma, mismo ángulo y lugar para el antes, durante y después de la obra.

2024

EJERCICIO FISCAL EN EL QUE OTORGÓ EL RECURSO

FAM

FONDO DE APORTACIONES MÚLTIPLES

DIRECCIÓN GENERAL DE EDUCACIÓN SUPERIOR UNIVERSITARIA E INTERCULTURAL  
DIRECCIÓN DE FORTALECIMIENTO INSTITUCIONAL  
SUBDIRECCIÓN DE FOMENTO INSTITUCIONAL/DEPARTAMENTO DE INFRAESTRUCTURA FÍSICA

Trimestre y año que se reporta:  
2do. Trimestre 2024

REPORTE FOTográfico DEL INFORME DE AVANCE TRIMESTRAL

Fecha de elaboración: 30/junio/2024



Universidad Veracruzana

Porcentaje de avance

0%

PRIORIDAD 2

Nombre de la obra: Sistema de captación de agua pluvial en la Facultad de Odontología, región Orizaba-Córdoba

GEOREFERENCIA O CROQUIS DE LOCALIZACIÓN DE LA OBRA O PROYECTO

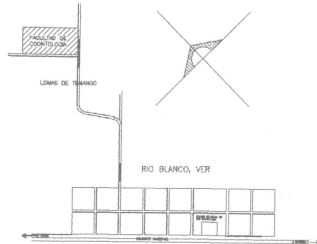

CROQUIS REFERENCIADO EN PLANTA DE CONJUNTO DE LA OBRA O PROYECTO



UBICACIÓN DE LA OBRA O PROYECTO CON FOTOS REFERENCIADAS

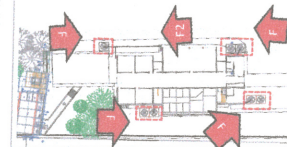

ABASOLO ESQ. AV. MARGARITA, CONG. DE TENANGO, RÍO BLANCO, VER.

FOTOS



F1:



F2:



F3:



F4:



F5:

Observaciones:  
Obra por iniciar

Arq. Miguel Ángel Cano Aseleh  
Director de Proyectos, Construcciones y Mantenimiento

Dr. Elias Cordero Alvarado  
Encargado de la Dirección de Planeación Institucional

Dr. Martín Gerardo Aguilar Sánchez  
Rector

NOTA:

\* Es muy importante que se anexe reporte fotográfico de todas las obras. Para ello se anexa una pestaña, se podrán copiar tantas pestañas como sea necesario. Para equipamiento, mantenimiento y adecuaciones, en especial, se recomienda que se capture la misma toma, mismo ángulo y lugar para el antes, durante y después de la obra.

2024

EJERCICIO FISCAL EN EL QUE OTORGÓ EL RECURSO

FAM

FONDO DE APORTACIONES MÚLTIPLES

DIRECCIÓN GENERAL DE EDUCACIÓN SUPERIOR UNIVERSITARIA E INTERCULTURAL  
DIRECCIÓN DE FORTALECIMIENTO INSTITUCIONAL  
SUBDIRECCIÓN DE FOMENTO INSTITUCIONAL/DEPARTAMENTO DE INFRAESTRUCTURA FÍSICA

Trimestre y año que se reporta:  
2do. Trimestre 2024

REPORTE FOTOGRAFICO DEL INFORME DE AVANCE TRIMESTRAL

Fecha de elaboración: 30/junio/2024



Universidad Veracruzana

Porcentaje de avance

0%

PRIORIDAD 3 Nombre de la obra: **Construcción de planta de tratamiento de aguas residuales para la Unidad de Servicios Bibliotecarios y de Información (USBI), región Xalapa**

GEOREFERENCIA O CROQUIS DE LOCALIZACIÓN DE LA OBRA O PROYECTO

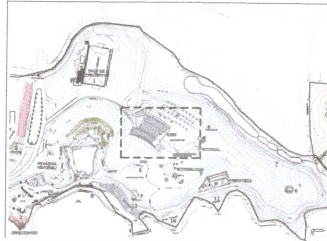

CROQUIS REFERENCIADO EN PLANTA DE CONJUNTO DE LA OBRA O PROYECTO

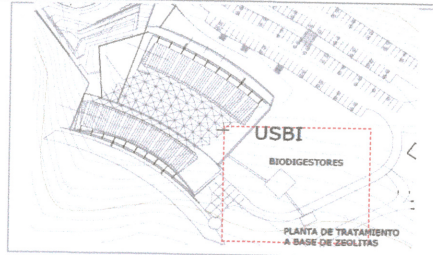

UBICACIÓN DE LA OBRA O PROYECTO CON FOTOS REFERENCIADAS

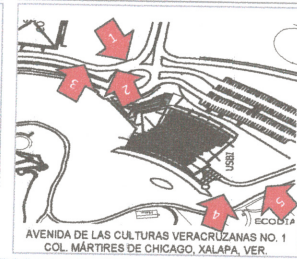

FOTOS



F1: Vista general USBI y cisterna



F2: Cuarto de Bombas

Observaciones:  
Obra por iniciar



F3: Sistema actual de bombeo



F4: Propuesta de ubicación de Planta de tratamiento



F5: Propuesta de ubicación de Planta de tratamiento

Arq. Miguel Ángel Casco Asselán  
Director de Proyectos, Construcciones y Mantenimiento

Dra. Elsa Esterón Alvarado  
Encargada de la Dirección de Planeación Institucional

Dr. Martín Gerardo Aguilar Sánchez  
Rector

NOTA:

\* Es muy importante que se anexe reporte fotográfico de todas las obras. Para ello se anexa una pestaña, se podrán copiar tantas pestañas como sea necesario.  
Para equipamiento, mantenimiento y adecuaciones, en especial, se recomienda que se capture la misma toma, mismo ángulo y lugar para el antes, durante y después de la obra.